SKT HOLIDAY

SKT HOLIDAY

no. 7B2, Soi buppha buri, Chong Nonsri, Yannawa Bangkok 10210

ใบอนุญาต 11/11191 | info@sktholiday.com | 081-566-8993 | @sktholiday

Lion air

PREMIUM SERVICE

UNIVERSAL STUDIO SCHOOL WORKSHOP

Singapore

JAN 2025

เป็นราคาประเมินเบื้องต้น ราคาขึ้นอยู่กับกับช่วงเวลาเดินทางและความต้องการพิเศษของลูกค้า





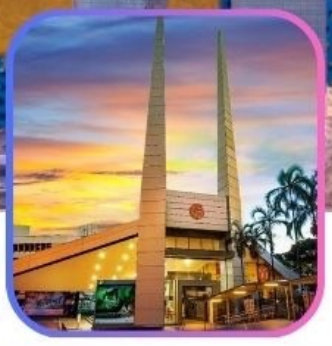

4 วัน 2 คืน

ราคาเริ่มต้น

25,000.-

วันที่เดินทาง มกราคม 2568

- ทำเนียบรัฐบาล
- น้ำพุแห่งความมั่งคั่ง
- การ์เด้นท์ บาย เดอะ เบย์
- ศูนย์วิทยาศาสตร์สิงคโปร์
- ห้องสมุดประชาชน
- สวนสนุกยูนิเวอร์แซล

3 Star | 6 Meal | 35 px. | 20 kg.

Lion air

PREMIUM SERVICE

UNIVERSAL STUDIO SCHOOL WORKSHOP

Singapore

JAN 2025

เป็นราคาประเมินเบื้องต้น ราคาขึ้นอยู่กับกับช่วงเวลาเดินทางและความต้องการพิเศษของลูกค้า







4 วัน 2 คืน

ราคาเริ่มต้น

25,000.-

วันที่เดินทาง มกราคม 2568

- ทำเนียบรัฐบาล
- น้ำพุแห่งความมั่งคั่ง
- การ์เด้นท์ บาย เดอะ เบย์
- ศูนย์วิทยาศาสตร์สิงคโปร์
- ห้องสมุดประชาชน
- สวนสนุกยูนิเวอร์แซล

3 Star | 6 Meal | 35 px. | 20 kg.



4D2N

Singapore - Universal Studio - School Workshop

เดินทางวันที่ มกราคม 2568

วันที่	รายละเอียดการเดินทาง	บริการอาหาร	โรงแรมที่พัก
(1)	05.00 คณะพร้อมกันที่ ท่าอากาศยานดอนเมือง อาคารผู้โดยสารชั้น 3 ประตูทางเข้าหมายเลข 7 เคาน์เตอร์ Lion Air สายการบินไลอ้อน แอร์ SL100 (07.45 - 11.00) สนามบินดอนเมือง - สนามบินชางงี สิงคโปร์ - ดอนเมือง - สิงคโปร์ CITY TOUR - GARDEN BY THE BAY - มารีน่า เบย์ แซน โชว์ Wonder Full Light	- / กลางวัน / ค่ำ	พัก Value thomson hotel ระดับ 3ดาว หรือเทียบเท่า
(2)	WORK SHOP SCIENCE CENTER (ศูนย์วิทยาศาสตร์สิงคโปร์) ถนนออร์ชาร์ด ห้องสมุดประชาชน	เช้า / กลางวัน /ค่ำ	พัก Value thomson hotel ระดับ 3ดาว หรือเทียบเท่า
(3)	อิสระเต็มวัน Universal studio (รวมค่าบัตร) THE JEWEL CHANGI - กรุงเทพฯ สนามบินชางงี สิงคโปร์ - ท่าอากาศยานดอนเมือง SL105 22.40 - 00.10+1 ถึงสนามบินดอนเมือง	เช้า / - / - อิสระอาหารกลางวัน/เย็น	
(4)	00.10 ถึงสนามบินดอนเมือง		



DAY 1

สนามบินดอนเมือง - สิงคโปร์ - CITY TOUR
GARDEN BY THE BAY - มารีน่า เบย์ แซน - Wonder Full Light

05.00 คณะพร้อมกันที่ **ท่าอากาศยานดอนเมือง อาคารผู้โดยสารชั้น 3 ประตูทางเข้าหมายเลข 7 เคาน์เตอร์เช็คอิน Lion Air** โดยมีเจ้าหน้าที่ของบริษัทฯ รอให้การต้อนรับ พร้อมแจกเอกสารในการเดินทางและอำนวยความสะดวก







07.45 ออกเดินทางสู่ **สนามบินชางงี สิงคโปร์** **โดยสายLion Air เที่ยวบินที่ SL100**



11.00 ถึง **สนามบินชางงี สิงคโปร์ (Singapore Changi Airport)** (เวลาท้องถิ่นสิงคโปร์นเร็วกว่าไทย 1 ช.ม.) ผ่านพิธีตรวจคนเข้าเมือง และศุลกากร และรับกระเป๋าสัมภาระ

รับประทานอาหารกลางวัน ณ ภัตตาคาร Song Fa restaurant





จากนั้นนำท่าน ชมเมืองสิงคโปร์และรับฟังบรรยายประวัติศาสตร์จากไกด์ท้องถิ่น ซึ่งล้อมรอบด้วย **ทำเนียบรัฐบาล ศาลฎีกาและศาลว่าการเมือง ผ่านชม อาคารรัฐสภาเก่า "Old Parliament House"** ซึ่งในอดีตเป็นที่ตั้งของรัฐสภาของสิงคโปร์ ปัจจุบันเป็นจุดรวมของศิลปะ ดนตรี การเต้นรำ การแสดงตลก ผ่านชม "Elephant Statue" รูปปั้นช้างสำริดเป็นของขวัญจากพระจุลจอมเกล้า ร.5 ของไทย ซึ่งได้มอบให้ในปี 1871 เพื่อสร้างความสัมพันธไมตรีกับประเทศสิงคโปร์เมื่อครั้งที่พระองค์เสด็จมาเยือนสิงคโปร์ในครั้งแรก นำท่าน ถ่ายรูปคู่กับ **เมอร์ไลอ้อน** สัญลักษณ์ของประเทศสิงคโปร์ โดยรูปปั้นครึ่งสิงโตครึ่งปลานี้หันหน้าออกทางอ่าวมาริน่า มีทัศนียภาพที่สายงาม โดยมีฉากด้านหลังเป็น "โรงละครเอสเพลนาท" ซึ่งโดดเด่นด้วยสถาปัตยกรรมคล้ายหนามทุเรียน ชม ถนนอลิซาเบธวอล์ค ซึ่งเป็นจุดชมวิวริมแม่น้ำสิงคโปร์



นำท่านชม **น้ำพุแห่งความมั่งคั่ง FOUNTAIN OF WEALTH** แห่งเมืองสิงคโปร์ตั้งอยู่ท่ามกลางหมู่ตึกซันเทคซิตี้ ซันเทคมา จากคำในภาษาจีน แปลว่าความสำเร็จชิ้นใหม่ หมู่ตึกซันเทค สร้างขึ้นโดยนักธุรกิจชาวฮ่องกง ซึ่งนับเป็นโครงการพาณิชย์ขนาดใหญ่ที่สุดของเมือง โดยคนสิงคโปร์เชื่อว่าถ้าได้เดินรอบลานน้ำพุและได้สัมผัสน้ำจะพบโชคดีและ ร่ำรวยตลอดปี



จากนั้นเข้าชม **GARDEN BY THE BAY** อิสระให้ท่านได้ชมการจัดสวนที่ใหญ่ที่สุดบนเกาะสิงคโปร์ ชื่นชมกับต้นไม้นานาพันธุ์ และ เป็นศูนย์กลางการพัฒนาอย่างต่อเนื่องแห่งชาติของ MARINA BAY บริหารโดยคณะกรรมการอุทยานแห่งชาติสิงคโปร์ นอกจากนี้ยังมีทางเดินลอยฟ้าเชื่อมต่อกับ SUPER TREE คู่ที่มีความสูงเข้าด้วยกัน มีไว้สำหรับให้ผู้ที่มาเยือนสามารถมองเห็น สวนจากมุมสูงขึ้น 50 เมตร บนยอดของ SUPER TREE สามารถเห็นทัศนียภาพอันงดงามของอ่าวและสวนโดยรอบ โดยรอบ



หากต้องการชม 2 โดมเพิ่ม 1,000 บาท/ท่าน ** โปรดแจ้งก่อนเดินทาง **

FLOWER DOME จะเป็นที่จัดแสดงพรรณไม้จากเขตร้อนชื้นแถบเมดิเตอร์เรเนียน มีต้นไม้ดัดยักษ์และปาล์มขวดมากมายให้เราได้ถ่ายรูป รวมถึงมีสวนจิ๋วน่ารักๆ ให้เราดูอีกด้วย เหมาะแก่การไปนั่งอ่านหนังสือ นั่งเล่นชิลๆ เพราะในเรือนกระจกจะติดแอร์ให้อากาศเย็นสบาย และมีกลิ่นหอมๆ ของดอกไม้และต้นไม้ฟุ้งกระจายไปทั้งโดม

CLOUD FOREST จะมีน้ำตกจำลองขนาดใหญ่ พร้อมด้วยพันธุ์พืชและพันธุ์ไม้ในเขตป่าดิบชื้นมากมาย ในโดมจะออกแบบเป็นทางเดิน โดยเราจะเดินขึ้นลิฟต์ไปชั้นบนสุดแล้วเดินไล่ลงมาจนถึงชั้นล่างที่เป็นป่าหมอกสวยงามมาก

รับประทานอาหารค่ำ ณ ภัตตาคาร BOON TONG KEE ข้าวมันไก่ชื่อดัง

文東記
EST. 1979
BOON TONG KEE





ชมการแสดงโชว์แสง สี เสียงและน้ำ ที่ใหญ่ที่สุดใน South East Asia กับการแสดงที่มีชื่อว่า **Wonder Full Light** การแสดงนี้ จัดขึ้นที่ลาน Promenade หน้า Marina Bay Sands เป็นลานที่นั่งหันหน้าออกทางอ่าว Marina





HOTEL

★★★ **พัก VALUE THOMSON HOTEL ระดับ 3ดาว หรือเทียบเท่า**



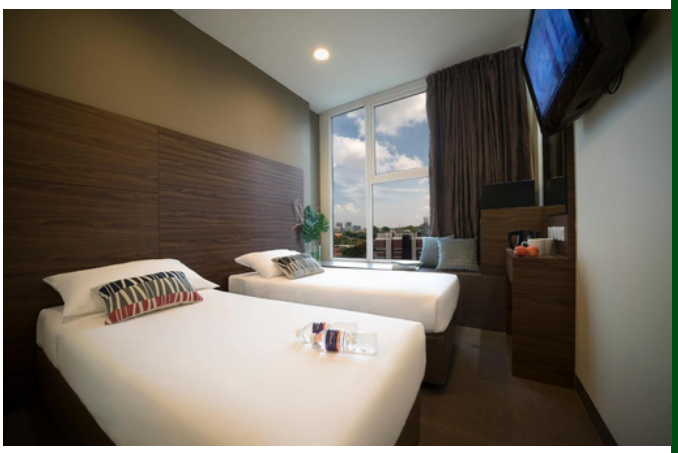







DAY 2

WORK SHOP ศูนย์วิทยาศาสตร์สิงคโปร์ – ถนนออร์ชาร์ด ห้องสมุดประชาชน

รับประทานอาหารเช้า ณ โรงแรม

นำท่านเดินทางสู่**SCIENCE CENTRE SINGAPORE (ศูนย์วิทยาศาสตร์สิงคโปร์)** สถานที่ที่จุดประกายความคิดแห่งนี้รวบรวมสื่อการเรียนการสอนที่หลากหลายเอาไว้มากที่สุด เพื่อการเผยแพร่ความรู้ทางวิทยาศาสตร์ในสิงคโปร์
ด้วยนิทรรศการแบบอินเตอร์แอคทีฟนับพันรายการในห้องจัดแสดงนิทรรศการที่มีจำนวนถึง 14 ห้อง จึงทำให้ **SCIENCE CENTRE SINGAPORE** เป็นสถานที่ในฝัน ที่ช่วยสร้างแรงบันดาลใจให้แก่นิวตันและไอน์สไตน์รุ่นใหม่ๆ
ออกเดินทางสู่ศูนย์กลางของโลกโดยผ่านรอยแยกของเปลือกโลก เพื่อสำรวจชั้นผิวต่างๆ ที่ลึกลงไป หรือขุมพลังแห่งเครื่องยนต์กลไกที่ใช้ความร้อนจากฝ่ามือคุณ!
สิ่งเหล่านี้คือตัวอย่างกิจกรรมสนุกๆ ที่เด็กๆ **สามารถมีส่วนร่วมได้ที่นิทรรศการถาวร 20 แห่ง เช่น ECOGARDEN (สวนเชิงนิเวศ)** ซึ่งจัดแสดงพืชพรรณนานาชนิดที่เติบโตตามธรรมชาติโดยไม่ได้รับการดูแลเป็นพิเศษใดๆ
PHOBIA THE SCIENCE OF FEAR (โรคกลัว) คือการศึกษาแขนงหนึ่งที่ต้องการสำรวจอารมณ์พื้นฐานของเรา โดยจำลองสถานการณ์ต่างๆ ให้ผู้เข้าชมที่ไม่มีความกลัวใดๆ ได้ทดลองสัมผัส **(มีตั้งแต่การพูดในที่สาธารณะไปจนถึงการถูกเผาทั้งเป็น)** บรรดานักธรณีวิทยามือใหม่และผู้ที่ต้องการเป็นแชมป์เรื่องสิ่งแวดล้อมควรแวะไปที่ EARTH: OUR UNTAMED PLANET ซึ่งเจาะลึกเกี่ยวกับวิทยาศาสตร์รอบโลกและระบบนิเวศของเรา มีตารางการแสดงและการสาธิตต่าง ๆ เป็นประจำทุกวันและได้รับการออกแบบมาเพื่อการเรียนรู้อย่างสนุกสนานตื่นเต้น **เชิญชมการสาธิตปรากฏการณ์ "พายุไฟ" ที่น่าตื่นตะลึงได้อย่างปลอดภัย และจับแมลงสาบมาดากัสการ์ตัวใหญ่มาวางไว้บนมือได้โดยไม่เป็นอันตราย หรือชมหมู่ดาวได้ที่ OBSERVATORY (หอดูดาว)**





DNA Learning Lab

By Science Centre Singapore





นำคณะนักเรียนเข้าร่วมWORKSHOPS ทางวิทยาศาสตร์สุดพิเศษ รวมไปถึง DNA FORENSIC SCIENCE ได้รับการคัดสรรมาเป็นพิเศษโดยพิจารณาจากธรรมชาติของเด็กที่อยากรู้อยากเห็นในการเรียนรู้ เด็กๆ จะได้ทำงานเป็นกลุ่มเล็กๆ ในสถานีกิจกรรมต่างๆ ซึ่งจัดโครงสร้างตามธีมต่างๆ และมีโอกาสเข้าร่วมประสบการณ์หลายประสาทสัมผัสเพื่อทำความเข้าใจแนวคิดทางวิทยาศาสตร์ โดยมีครูผู้สอนที่ทุ่มเทของเราคอยให้คำแนะนำ ผ่านการทดลองและการสาธิตที่น่าตื่นตาตื่นใจ เราตั้งเป้าที่จะทำให้การเรียนรู้เป็นไปในเชิงบวก สนุกสนาน และมีผลกระทบต่อเด็กๆ ทุกกลุ่ม!



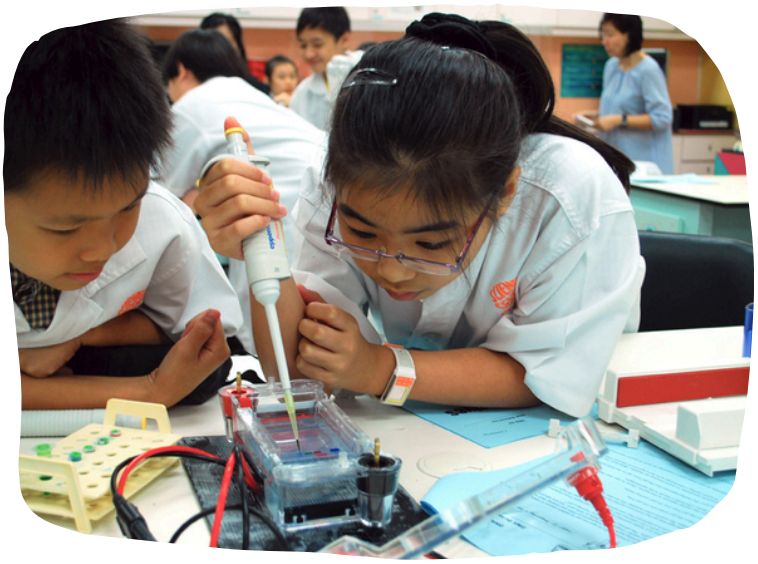



รับประทานอาหารกลางวัน ณ ภัตตาคาร

นำท่านช้อปปิ้งย่าน**ถนนออร์ชาร์ด** สินค้าแบรนด์เนม รุ่นใหม่ล่าสุด จะถูกนำมาวางขายตามห้างสรรพสินค้า ที่ตั้งอยู่บนถนนสายนี้เป็นแห่งแรกเพราะว่าสิงคโปร์มีท่าเรือและเรือสินค้าทุกลำจะต้องมาผ่านที่ ท่าเรือของสิงคโปร์นี้เสมอ ถนนออร์ชาร์ดจัดได้ว่าเป็นแหล่งช็อปปิ้งระดับโลก เพราะว่ามีศูนย์การค้า ร้านค้า และโรงแรมชั้นดีมากมายตั้งอยู่เรียงราย สองฝั่งถนน อาทิเช่น ห้าง TAKASHIMAYA, ISETAN, TANG และอื่นๆอีกมากมาย

จากนั้นพาท่านเที่ยวชม**ห้องสมุดประชาชน LIBRARY@ORCHARD** ห้องสมุดประชาชน ตั้งอยู่ใจกลางเมืองย่าน ORCHARD โดยได้รับการออกแบบภายใต้กรอบแนวคิด DESIGN THINKING แบ่งเป็น THE STUDIO สำหรับการสร้างสรรค์ร่วมกันและการเรียนรู้ในชุมชน และ THE LOFT มีไว้สำหรับสร้างเสริมแรงบันดาลใจ



รับประทานอาหารค่ำ ณ ภัตตาคาร

HOTEL

พัก VALUE THOMSON HOTEL ระดับ 3ดาว หรือเทียบเท่า



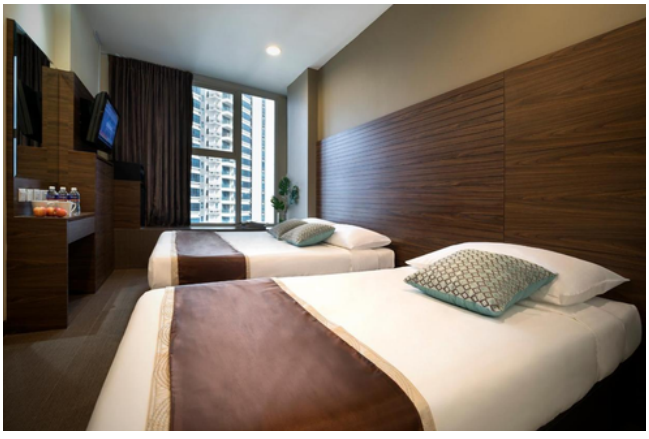



DAY 3

อิสระเต็มวัน Universal studio (รวมค่าบัตร)
THE JEWEL CHANGI - กรุงเทพฯ

รับประทานอาหารเช้า ณ โรงแรม

*****(อิสระ อาหารกลางวันและอาหารค่ำเพื่อความสะดวกในการท่องเที่ยวสวนสนุก)*****

นำท่านสู่โลกเหนือจินตนาการไปยังดินแดนมหาสนุกของ **เกาะเซ็นโตซ่า** อาณาจักรความบันเทิงระดับโลก มีโซนกิจกรรมมากมาย เช่น โซนเอาใจนักกิน-ดื่ม-ช้อปกับร้านอาหาร บาร์ คลับที่รอเสิร์ฟอาหารและเครื่องดื่มจากทั่วทุกมุมโลกรวมถึงร้านช้อปปิ้ง ร้านแบรนด์เนมและคอนเซ็ปต์สโตร์บนเส้นทางเฟสทีฟวอล์ค ถนนสายที่โดดเด่นที่สุดของรีสอร์ท เวิลด์ เซ็นโตซ่า ให้คุณได้เพลิดเพลินกับการเยี่ยมชมคาสิโนแห่งแรกของประเทศสิงคโปร์ !!!

นำท่านสนุกสนานกับ **UNIVERSAL STUDIO** รวมค่าบัตรแล้วให้ท่านได้พบกับการแสดงสุดตระการตาและความสุข สนุกไม่รู้จบ ในที่เดียวที่ๆ คุณและครอบครัวจะได้พบและสัมผัสกับประสบการณ์ใหม่ ที่โลกยังต้องตะลึง เปิดฉากความสนุกกับยูนิเวอร์แซล สตูดิโอ!! ที่แรกและที่เดียวในภูมิภาคเอเชียตะวันออกเฉียงใต้ กับ

เครื่องเล่น 24 ชนิดโดย18ชนิด เป็นเครื่องเล่นที่ออกแบบใหม่หรือดัดแปลงเพื่อที่นี่โดยเฉพาะ!!!แบ่งออกเป็น 7 โซน ได้แก่

เวลาเปิดทำการ : วันพุธ-จันทร์ เวลา 11:00 - 18:00 น



โซนที่1 ฮอลลีวู้ด (Hollywood)โซนนี้เป็นโซนแห่งความบันเทิงโซนแห่งการร้องเล่นเต้นรำมีการแสดงแบบต้นฉบับของบอร์ดเวย์ (Board way) สื่อถึงละครชื่อดังต่างๆ



โซนที่2 นิวยอร์ค (New York)โซนที่ได้จำลอง บรรยากาศของนิวยอร์คมาให้ทุกท่านได้สัมผัส ให้อารมณ์ความเป็นเมืองใหญ่ โซนนี้ได้นำตัวการ์ตูนที่เด็ก ชื่นชอบมาไว้ด้วย

โซนที่3 เมืองแห่งอนาคต (Sci-Fi City) โซนนี้เป็นโซนที่ดูล้ำสมัยมากๆ เป็นโซนเครื่องเล่นสุดมันส์ที่เน้นการผจญภัยและมีความหวาดเสียวสุดๆ ไฮไลท์ก็คือ TRANSFORMERS The Ride เป็นเครื่องเล่น 3D โดยจะมีแว่นให้ใส่ก่อนเริ่มเล่น และอีกอันคือรถไฟเหาะตีลังกา หวาดเสียวไปสุดๆ



โซนที่4 เมืองอียิปต์โบราณ (Ancient Egypt) เป็นอีกโซนที่เครื่องเล่นหวาดเสียวเช่นกัน จะได้พบกับสุสานฟาโรห์ต้องคำสาป เครื่องเล่นชนิดนี้มีชื่อว่า Revenge of the Mummy มันคือรถไฟเหาะที่จะพาเราตะลุยไปในดินแดนนักรบมัมมี่ ขับรถจี้บตามล่าหาสมบัติ Treasure Hunters



โซนที่5 โลกที่หายสาบสูญ (The Lost World) ในส่วนของโซนนี้นั้น เป็นอารมณ์การผจญภัยในยุคไดโนเสาร์ Jurassic Park และ Water World เครื่องเล่นตามแบบฉบับหนังJurassic Park



โซนที่6 ดินแดนแห่งเทพนิยาย (Far Far Away) โซนนี้จะได้พบกับตัวการ์ตูนแอนิเมชั่นจากเรื่องเชร็คและการฉายหนังการ์ตูน 4 มิติ และไฮไลท์ของโซนนี้พาไปผจญภัยต้านแรงโน้มถ่วงกลางอากาศบนยอดต้นถั่วยักษ์เพื่อตามหาห่านที่ออกไข่เป็นทองคำอันล้ำและยังมีเครื่องเล่นอีกมากมาย



โซนที่7 มาดากัสการ์ (Madagascar) จะได้พบกับเหล่าบรรดาสัตว์น้อยใหญ่จากตัวการ์ตูนที่ได้รับความนิยมเป็นอย่างมาก นั่นคือ Madagascar ก็จะมีตัวเด่นๆอยู่ 4 ตัวหลัก เครื่องเล่นในโซนนี้ที่ไม่ควรพลาดเลยก็คือ ล่องเรือเดินไปในเกาะ





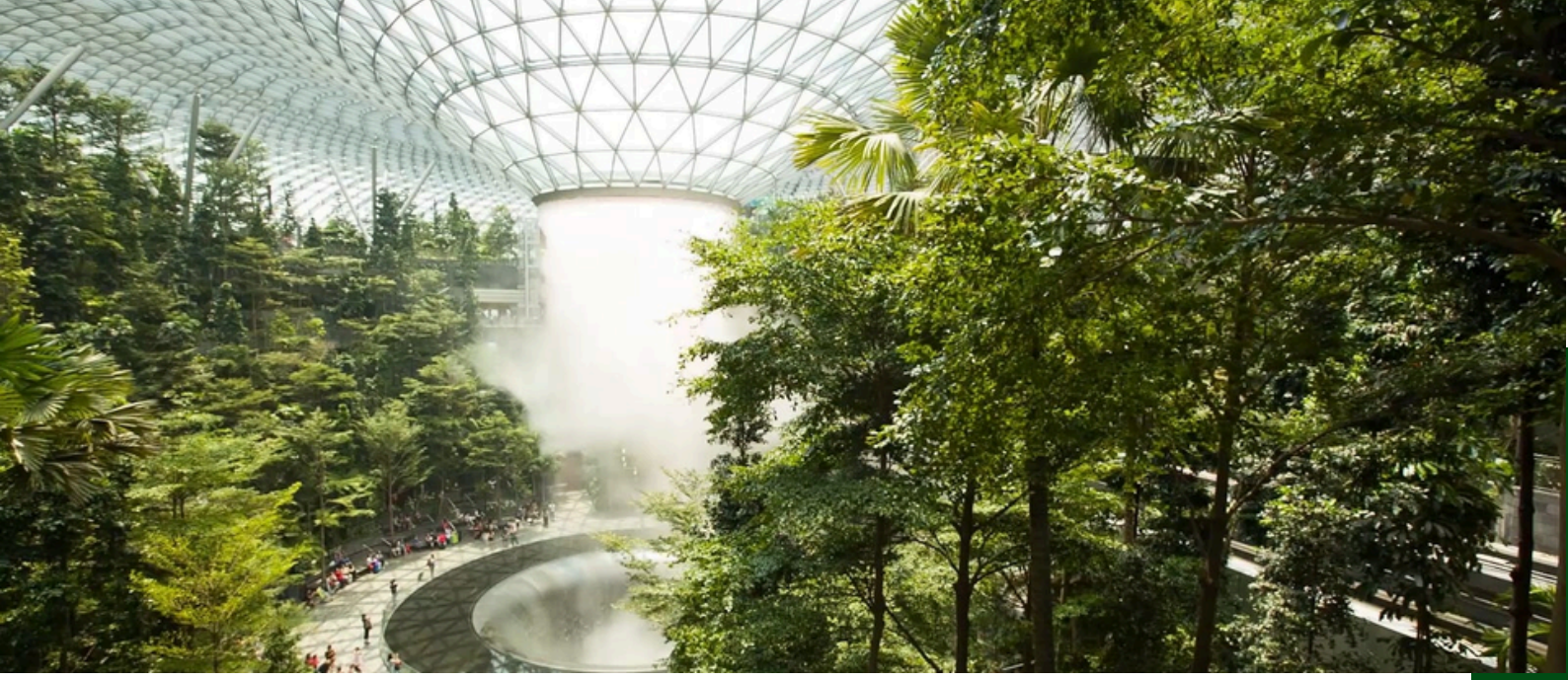

จนถึงเวลานัดหมาย เดินทางสู่**สนามบินชางกี** **พิเศษ !!นำท่านสามารถชม THE JEWEL CHANGI** ตั้งอยู่ใจกลางท่าอากาศยานชางงี เกิดจากความร่วมมือของ CHANGI AIRPORT GROUP และ CAPITALLAND MALL ASIA โดยวางคอนเซ็ปต์ให้ที่นี่เป็นทั้งศูนย์กลางแห่งการบิน การช้อปปิ้ง และการพักผ่อนอย่างแท้จริง ซึ่งโดดเด่นด้วยงานสถาปัตยกรรมล้ำสมัยในแบบสถาปัตยกรรมสัญลักษณ์ (ARCHITECTURALLY ICONIC) โดยได้กลุ่มผู้เชี่ยวชาญทางด้านการออกแบบชื่อดังอย่าง SAFDIE ARCHITECTS (ออกแบบ MARINA BAY SANDS), BENOY และ RSP (ออกแบบ ION ORCHARD) มาเป็นที่ปรึกษาในการออกแบบเทอร์มินอลแห่งนี้ THE JEWEL ถูกออกแบบมาให้เป็นโดมกระจกขนาดใหญ่ มีพื้นที่ทั้งหมดราว ๆ 134,000 ตารางเมตร แบ่งเป็นชั้นเหนือพื้นดิน 5 ชั้น และชั้นใต้ดิน 5 ชั้น สามารถเชื่อมต่อไปยังเทอร์มินอล 1-3 ได้ โดยจุดกึ่งกลางสุดของอาคารจะอลังการด้วยน้ำตกยักษ์ (RAIN VORTEX) สูงราว ๆ 40 เมตร จะมีน้ำไหลพรั่งพรูลงมาจากเพดาน สู่แอ่งน้ำวนขนาดใหญ่ด้านล่าง

22.40 ออกเดินทาง โดยสายการบิน**ไลอ้อนแอร์** **เที่ยวบินที่ SL105**

DAY 4

สนามบินดอนเมือง

00.10 ถึง ท่าอากาศยานดอนเมือง โดยสวัสดิภาพพร้อมความประทับใจ

หมายเหตุ ทางบริษัทฯ ขอสงวนสิทธิ์การเปลี่ยนแปลงราคาตามความเหมาะสม ทั้งนี้ขึ้นอยู่กับการเปลี่ยนแปลงของอัตราแลกเปลี่ยน และสายการบิน (โดยเฉพาะภาษีน้ำมัน ซึ่งมีการผันผวนอยู่ตลอดเวลา) สภาพทางการเมืองภัยทางธรรมชาติแต่ยังคงจะรักษามาตรฐานการบริการ และคำนึงถึงความต้องการความปลอดภัย และประโยชน์ของลูกค้าเป็นสำคัญ *ในปัจจุบันรถบัสในประเทศสามารถใช้บริการรถได้ 10 ชั่วโมงต่อวัน และโปรแกรมอาจมีการเปลี่ยนแปลง ขึ้นอยู่กับสภาพอากาศและเวลาเป็นต้น ใบไม้เปลี่ยนสีขึ้นอยู่กับสภาพอากาศ

อัตราค่าบริการ และ เงื่อนไขบริการอื่นๆ

กำหนดเดินทาง	ผู้ใหญ่พักห้องคู่ ท่านละ	พักเดี่ยวเพิ่มท่านละ
จำนวน 25 ท่าน	26,500 บาท	5,000 บาท
จำนวน 30 ท่าน	26,500 บาท	5,000 บาท
จำนวน 35 ท่าน	25,000 บาท	5,000 บาท

อัตราค่าบริการนี้รวม

- ตั๋วเครื่องบินไป-กลับ ตามเส้นทางและสายการบินที่ระบุในโปรแกรม (ชั้นทัศนาจร)
- ค่าภาษีสนามบินทุกแห่งตามรายการทัวร์
- ค่าธรรมเนียมน้ำมันที่สายการบินเรียกเก็บ
- ค่าอาหาร, ค่าเข้าชม และค่ายานพาหนะรวมตั๋ว UNIVERSAL ตามที่ได้ระบุไว้ในรายการ
- โรงแรมที่พักตามระบุไว้ในรายการ หรือในระดับเดียวกัน (พักห้องละ 2 หรือ 3 ท่าน)
- ค่าประกันอุบัติเหตุในระหว่างการเดินทาง วงเงิน 1,000,000 บาท (กรณีเสียชีวิต)
  วงเงิน 500,000 บาท (ค่ารักษาพยาบาล)
- ค่าใช้จ่ายของมัคคุเทศก์ท้องถิ่นคอยอำนวยความสะดวกตลอดการเดินทาง
- **ค่ารถบัสโดยสารจากจังหวัดนอกเขตกรุงเทพ**
- **ค่าธรรมเนียมทิปไกด์และคนขับรถ**

อัตราค่าบริการนี้ไม่รวม

- ค่าทำหนังสือเดินทาง / ต่อหน้าเล่มหนังสือเดินทาง / ค่าธรรมเนียมการขอวีซ่าเข้าประเทศ (ถ้ามี)
- ค่าใช้จ่ายส่วนตัว อาทิ ค่าโทรศัพท์, ค่าอินเตอร์เน็ต, ค่าซักรีด, ค่าเครื่องดื่มในห้องพัก และ ค่าอาหารที่สั่งพิเศษส่งถึงห้องพัก เป็นต้น
- ค่าอาหารและเครื่องดื่มที่สั่งพิเศษในร้านอาหาร นอกเหนือจากที่บริษัทจัดให้ตามรายการทัวร์
- ค่าเปลี่ยนแปลงตั๋วเครื่องบิน สำหรับผู้ที่ไปและ/หรือกลับ ไม่พร้อมพร้อมคณะ สอบถามค่าใช้จ่ายกับเจ้าหน้าที่)
- ค่าธรรมเนียมในกรณีกระเป๋าสัมภาระมีน้ำหนักเกินกว่าที่ทางสายการบินกำหนด หรือ มีขนาดใหญ่เกินกว่าขนาดมาตรฐาน
- ค่าภาษีมูลค่าเพิ่ม 7% และค่าภาษีหัก ณ ที่จ่าย 3%

อัตราค่าบริการ และ เงื่อนไขบริการอื่นๆ

เงื่อนไขการสำรองที่นั่ง / ชำระเงิน / การยกเลิก

- **กรุณาจองทัวร์ล่วงหน้าก่อนการเดินทาง พร้อมชำระมัดจำท่านละ 10,000 บาท ภายใน 48 ชั่วโมง หลังจากส่งเอกสารจองทัวร์**
- **ส่วนที่เหลือชำระก่อนการเดินทางไม่น้อยกว่า 30 วัน มิฉะนั้นถือว่าท่านยกเลิกการเดินทางโดยอัตโนมัติ และไม่คืนค่ามัดจำทัวร์**
- **กรณียกเลิกการเดินทาง 30 - 45 วันก่อนเดินทาง ยึดมัดจำท่านละ 10,000 บาท (นับจากวันที่ส่งอีเมลยืนยันแจ้งยกเลิก)**
- **กรณียกเลิกการเดินทาง 15 - 29 วันก่อนเดินทาง ยึดเงิน 50% ของราคาทัวร์ (นับจากวันที่ส่งอีเมลยืนยันแจ้งยกเลิก)**
- **กรณียกเลิกการเดินทาง 0 - 14 วันก่อนเดินทาง ยึดเงิน 100% ของราคาทัวร์ (นับจากวันที่ส่งอีเมลยืนยันแจ้งยกเลิก)**
- **เนื่องด้วยไม่ต้องยื่นวีซ่าเข้าประเทศทางบริษัทฯ จะไม่ทำการเก็บเอกสารจริงใดๆ เพียงแต่ผู้เดินทางส่ง**

สำเนาหน้าพาสปอร์ตที่ชัดเจน และมีอายุเหลือการใช้งานไม่น้อยกว่า 6 เดือนพร้อมระบุ ประเภทห้องพักที่ท่านต้องการ, ประเภทอาหารที่มีอาการแพ้, และ เลขที่สะสมไมล์เลจ กรณีผู้เดินทางต้องการความช่วยเหลือพิเศษ เช่น ใช้วิลแชร์ กรุณาแจ้งทางบริษัทฯ ล่วงหน้าอย่างน้อย 7 วัน ก่อนเดินทาง

เงื่อนไขและข้อกำหนดอื่นๆ

- การเดินทางในแต่ละครั้งจะต้องมีผู้เดินทาง 35 ท่านขึ้นไป ถ้าจำนวนผู้เดินทางไม่ครบ
- ตามจำนวนดังกล่าว ทางบริษัท ฯ ขอสงวนสิทธิ์ในการเปลี่ยนแปลงราคา หรือยกเลิกการเดินทาง
- กรณีท่านมีการเดินทางด้วยตั๋วเครื่องบินภายในประเทศต้องรบกวนแจ้งให้กับเราทราบ ณ วันที่จองทัวร์ หากไม่มีการแจ้งเรื่องไว้ จะไม่สามารถเรียกร้องค่าเสียหายที่เกิดขึ้นจากตั๋วเครื่องบินดังกล่าวได้
- บริษัทฯ ขอสงวนสิทธิ์เก็บค่าภาษีสนามบินทุกแห่ง และภาษีตั๋วทุกชนิดเพิ่ม หากสายการบินมีการปรับขึ้นก่อนวันเดินทางหากท่านไม่เดินทางกลับพร้อมคณะทัวร์ ตั๋วเครื่องบินขากลับซึ่งยังไม่ได้ใช้ ไม่สามารถนำมาขอคืนเงินได้
- บริษัทฯ จะไม่รับผิดชอบใดๆ ทั้งสิ้น หากเกิดสิ่งของสูญหาย อันเนื่องเกิดจากความประมาทของท่าน, เกิดจากการโจรกรรม และ อุบัติเหตุจากความประมาทของนักท่องเที่ยวเอง
- รายการนี้เป็นเพียงข้อเสนอที่ต้องได้รับการยืนยันจากบริษัทฯ อีกครั้งหนึ่ง หลังจากได้สำรองโรงแรมที่พักในต่างประเทศเรียบร้อยแล้ว โดยโรงแรมจัดในระดับใกล้เคียงกัน ซึ่งอาจจะปรับเปลี่ยนตามที่ระบุในโปรแกรม
- การจัดการเรื่องห้องพัก เป็นสิทธิของโรงแรมในการจัดห้องให้กับกรุ๊ปที่เข้าพัก โดยมีห้องพักสำหรับผู้สูบบุหรี่ / ปลอดบุหรี่ได้ โดยอาจจะขอเปลี่ยนห้องได้ตามความประสงค์
- ของผู้ที่พัก ทั้งนี้ขึ้นอยู่กับความพร้อมให้บริการของโรงแรม และไม่สามารถรับประกันได้

