SKT Holiday

TOKYO

Tokyo

FUJI

พิเศษ



บุฟเฟต์ขาปู 1 มื้อ



บุฟเฟต์ปิ้งย่าง 1 มื้อ



Onsen (public) 2 คืน

เดินทางโดยสายการบิน คาเธ่ย์ แปซิฟิก CATHAY

- โรงแรม 3-4 ดาว หรือเทียบเท่า
- อาหาร 10 มื้อ
- รถรับ-ส่ง
- Tour Guide

เดินทางช่วง 21 - 27 OCT 2026

7 D A Y S 4 N I G H T S

Hakone Pirate Ship



ล่องเรือโจรสลัด

Oshino Hakkai



ทีมแลบ บอร์เดอร์เลส

Hakone Ropeway



กระเช้าโอวาคุดานิ



TOKYO FUJI

7 DAYS 4 NIGHTS

PEROID

21-27 OCT 2026

DAY	ITINERARY	Breakfast	Lunch	Dinner	HOTEL
21 Oct	กรุงเทพฯ (สนามบินสุวรรณภูมิ) - สนามบินนานาชาติฮ่องกง - โตเกียว (สนามบินนานาชาตินาริตะ)				
22 Oct	สนามบินนาริตะ(NRT) - เมืองโกเทมบะ - ล่องเรือโจร สลัด ชมทะเลสาบอาชิ - กระเช้าโอวาคุดานิ - หุบเขาโอวาคุดานิ			บุฟเฟต์ขาปู	TOMINOKO HOTEL (ONSEN) หรือเทียบเท่า
23 Oct	สวนโออิชิปาร์ค - หมู่บ้านโอชิโนะฮักไก - สะพานแขวนมิชิมะ			kaiseki	ITO HOTEL DANKOEN (ONSEN) หรือเทียบเท่า
24 Oct	คามาคุระ - วัดโคโตคุอิน - โตเกียว - ย่านชินจุกุ			บุฟเฟต์ปิ้งย่าง	CANDEO HOTEL UENO KOEN หรือเทียบเท่า
25 Oct	FREEDAY (NO BUS)				
26 Oct	ย่านอุเอโนะ - โตเกียว (สนามบินนานาชาตินาริตะ) - สนามบินนานาชาติฮ่องกง				
27 Oct	กรุงเทพฯ (สนามบินสุวรรณภูมิ)				

DAY 1 : 21 OCT

สนามบินสุวรรณภูมิ - สนามบินนาริตะ



16.00 คณะพร้อมกันที่ พร้อมกันที่ **สนามบินสุวรรณภูมิ** อาคารผู้โดยสารขาออก **เคาน์เตอร์สายการบินคาเธ่ย์ แปซิฟิก** โดยมีเจ้าหน้าที่ของบริษัทฯ รอให้การต้อนรับพร้อมแจกเอกสารในการเดิน ทางและอำนวยความสะดวก

19.10 เดินทางสู่ สนามบินนานาชาติฮ่องกง โดย**สายการบินคาเธ่ย์ แปซิฟิก** เที่ยวบินที่ **CX0704 (บริการอาหารบนเครื่อง)**



23.05 คณะเดินทางถึง **สนามบินนานาชาติฮ่องกง** เมืองฮ่องกง เพื่อนำคณะรอต่อเครื่องบิน บินไปยัง **สนามบินนานาชาตินาริตะ**

SKY Holiday

DAY 2 : 22 OCT

สนามบินนานาชาตินาริตะ – เมืองฮาโกเน่ - ล่องเรือฮาโกเน่ชมทะเลสาบอาชิ - ศาลเจ้าฮะโกะเนะ - GOTEMBA OUTLET

01.20 เดินทางสู่ สนามบินนาริตะ โดย**สายการบินคาเธ่ย์ แปซิฟิก** เที่ยวบินที่ **CX0524 (บริการอาหารบนเครื่อง)**

06.50 นำคณะเดินทางถึง **สนามบินนาริตะ (Narita Airport) เมืองโตเกียว**
(เวลาท้องถิ่นญี่ปุ่นเร็วกว่าไทย 2 ช.ม.)
นำคณะผ่านพิธีตรวจคนเข้าเมือง และศุลกากร พร้อมทั้งรับกระเป๋าสัมภาระให้เรียบร้อย







รูปภาพใช้เพื่อประกอบการโฆษณาเท่านั้น

รับประทานอาหารกลางวัน ณ ภัตตคาร อาหารเซ็ต





นำท่านเดินทางสู่ **ล่องเรือชมทะเลสาบอาชิ (Hakone Sightseeing Cruise)** มอบเรือชมวิวที่ล่องรอบทะเลสาบอะชิโนโกะ จุดยอดนิยมในฮาโกเนะ มีเรือสามลำ: Royal II, Victory, และ Queen Ashinoko และผู้โดยสารสามารถขึ้นเรือจากท่าเรือสามท่าตามขอบทะเลสาบ ท่าเรือเหล่านั้นคือ ฮาโกเนะมาจิ-โกะ โมโตฮาโกเนะ-โกะ หรือ โทเก็นได-โกะ





นำท่านเดินทางสู่ กระเช้าโอวาคุดานิ หรือ กระเช้าลอยฟ้าฮาโกเนะ (Hakone Ropeway) เป็นกระเช้าลอยฟ้าในเมืองฮาโกเน่ ประเทศญี่ปุ่น ที่เชื่อมระหว่างสถานีโซอุนซัง (Sounzan) และสถานีโทเก็นได (Togendai) โดยผ่าน หุบเขาโอวาคุดานิ (Owakudani) ใช้เวลาเดินทางรวมประมาณ 30 นาที ให้บริการชมวิวภูเขาไฟฟูจิ และบ่อน้ำพุร้อนกำมะถันมุมสูง





จากนั้นนำท่านสู่ **หุบเขาโอวาคุดานิ หรือ หุบเขานรก (Owakudani)** ชมบ่อน้ำแร่กำมะถัน ซึ่ง เลือกชมและซื้อสินค้าพื้นเมืองที่ขึ้นชื่อมากมาย เช่นสบู่ดำ, แชมพูดำ, โฟมล้างหน้าดำ ล้วนเป็นผลิตภัณฑ์จากกำมะถันที่คนญี่ปุ่นเชื่อว่าบำรุงผิวพรรณและเส้นผมให้ดีงาม

HOTEL

นำท่านสู่ที่พัก **TOMINOKO HOTEL (ONSEN) หรือเทียบเท่า พร้อมรับประทานบุฟเฟต์ขาปู ณ ที่พัก และ ให้ท่านได้ผ่อนคลายจากการแช่ออนเซ็นตามอัธยาศัย**



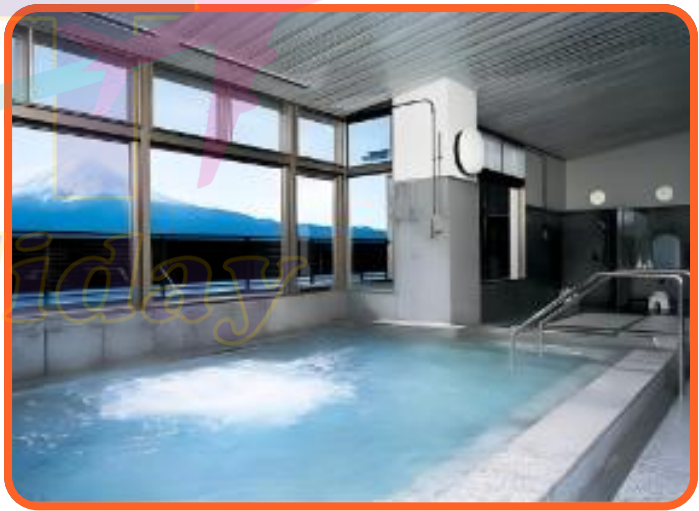

DAY 3 : 23 OCT

สวนโออิชิปาร์ค - หมู่บ้านโอชิโนะฮักไก - สะพานแขวนมิชิมะ

รับประทานอาหารเช้า ณ โรงแรมที่พัก พร้อมเช็คเอ้าท์ที่โรงแรม

นำท่านเดินทางสู่ **สวนโออิชิปาร์ค (Oishi Park)** ในเดือนตุลาคม 🍂 เป็นช่วงฤดูใบไม้ร่วง อากาศเริ่มเย็นสบายและมีโอกาสได้ชมบรรยากาศของใบไม้เปลี่ยนสี โดยเฉพาะบริเวณแนวต้นไม้และภูเขารอบทะเลสาบคาวากูจิโกะ ส่วนบริเวณสวนจะเริ่มมีโทนสีเหลือง ส้ม และแดงมากขึ้นเรื่อย ๆ ช่วงปลายเดือน พร้อมชมวิว ภูเขาไฟฟูจิและทะเลสาบคาวากูจิโกะ ได้อย่างสวยงาม เหมาะสำหรับถ่ายรูปและพักผ่อนท่ามกลางธรรมชาติ





นำท่านเดินทางสู่ **โอชิโนะ ฮักไก (Oshino Hakkai)** หรือที่คนไทยนิยมเรียกว่า "หมู่บ้านน้ำใส" เป็นหมู่บ้านท่องเที่ยวเชิงอนุรักษ์ที่มีชื่อเสียงในจังหวัดยามานาชิ (Yamanashi) ประเทศญี่ปุ่น ตั้งอยู่ระหว่างทะเลสาบคาวากุจิโกะและทะเลสาบยามานากาโกะ





รูปภาพใช้เพื่อประกอบการโฆษณาเท่านั้น

รับประทานอาหารกลางวัน ณ ภัตตคาร อาหารเซ็ต





นำท่านช้อปปิ้ง **สะพานแขวนมิชิมะ (Mishima Skywalk)** หรือชื่อทางการคือ สะพานแขวนฮาโกเนะ เซอิโรคุ มิชิมะ เป็นสะพานแขวนสำหรับคนเดินที่ยาวที่สุดในประเทศญี่ปุ่น ด้วยความยาวรวม 400 เมตร ตั้งอยู่ที่เมืองมิชิมะ จังหวัดชิซูโอกะ ไฮไลท์สำคัญคือทัศนียภาพแบบพาโนรามา 360 องศา ที่สามารถมองเห็นภูเขาไฟฟูจิ อ่าวซูรูกะ และเทือกเขาอิซุ



รูปภาพใช้เพื่อประกอบการโฆษณาเท่านั้น

รับประทานอาหารเย็น ณ ภัตตคาร Kaiseki Set

HOTEL

นำท่านสู่ที่พัก ITO HOTEL DANKOEN หรือเทียบเท่า และ ให้ท่านได้ผ่อนคลาย จากการแช่ออนเซ็นตามอัธยาศัย



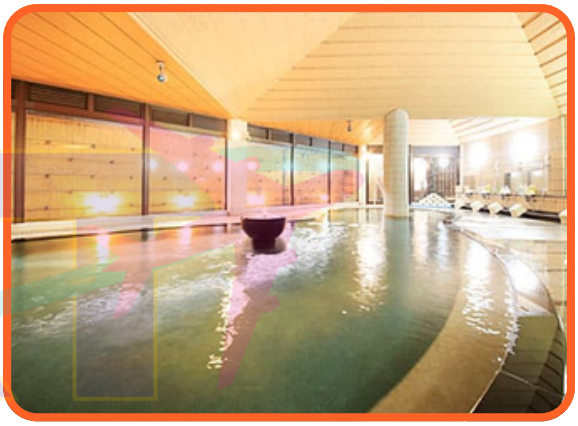

DAY 4 : 24 OCT

คามาคุระ - วัดโคโตคุอิน - โตเกียว - ย่านชินจุกุ

รับประทานอาหารเช้า ณ โรงแรมที่พัก

นำท่านสู่ **เมืองคามาคุระ (Kamakura)** เป็นเมืองชายทะเลอันเก่าแก่และอดีตเมืองหลวงโบราณของญี่ปุ่น ตั้งอยู่ในจังหวัดคานากาวะ ห่างจากโตเกียวไปทางใต้เพียงประมาณ 1 ชั่วโมง เมืองนี้ขึ้นชื่อว่าเป็น "เกียวโตแห่งตะวันออก" เนื่องจากเต็มไปด้วยวัดพุทธเก่าแก่ ศาลเจ้าชินโตโบราณ และมีองค์พระใหญ่ไดบุตสึ (Great Buddha of Kamakura) แห่งวัดโคโตคุอินเป็นสัญลักษณ์สำคัญที่ดึงดูดนักท่องเที่ยวจากทั่วโลก





นำท่านชอปปิ้ง **วัดโคโตคุอิน (Kotoku-in)** เป็นวัดพุทธนิกายโจโด (สุขาวดี) ตั้งอยู่ในเมืองคามาคุระ จังหวัดคานากาวะ สิ่งที่เป็นไฮไลท์และมีชื่อเสียงระดับโลกคือ "พระใหญ่แห่งคามาคุระ" (Kamakura Daibutsu) องค์พระพุทธรูปอมิตาภพุทธะปางสมาธิขนาดมหึมาที่ประดิษฐานอยู่กลางแจ้งอย่างโดดเด่น

นำท่านสู่ **โตเกียว (Tokyo)** เป็นเมืองหลวงและมหานครที่ใหญ่ที่สุดของประเทศญี่ปุ่น ตั้งอยู่ในภูมิภาคคันโต เป็นศูนย์กลางเศรษฐกิจ การเมือง และวัฒนธรรมที่ผสมผสานความเก่าแก่ (เอโดะ) เข้ากับเทคโนโลยีทันสมัยได้อย่างลงตัว มีประชากรหนาแน่นและเป็นจุดหมายปลายทางยอดนิยมของนักท่องเที่ยวทั่วโลก





นำท่านชอปปิ้ง ย่าน**ชินจุกุ (Shinjuku)** แหล่งท่องเที่ยวและศูนย์กลางความบันเทิงชื่อดังของกรุงโตเกียว เต็มไปด้วยห้างสรรพสินค้า ร้านอาหาร คาเฟ่ ร้านค้า และแหล่งช้อปปิ้งมากมาย พร้อมสัมผัสบรรยากาศโตเกียวในยามค่ำคืนที่เต็มไปด้วยแสงสี โดยมีไฮไลต์อย่าง ถนนคาบูกิโจ ถนนโอโมอิเดะโยโกโจ และอาคาร Tokyo Metropolitan Government Building เหมาะสำหรับเดินเล่น ช้อปปิ้ง รับประทานอาหาร และสัมผัสความคึกคักของเมืองโตเกียว

HOTEL เช็คอิน CANDEO HOTEL UENO KOEN หรือเทียบเท่า



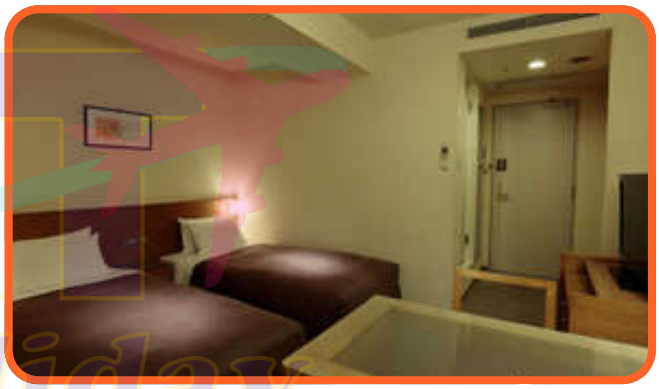

DAY 5 : 25 OCT

FREEDAY (NO BUS) อิสระช้อปปิ้ง หรือ เลือกซื้อบัตรสวนสนุก DISNEY LAND)





รับประทานอาหารเช้า ณ โรงแรมที่พัก

- **ดิสนีย์แลนด์ (Disneyland)** โลกแห่งจินตนาการของราชาการ์ตูนญี่ปุ่น โดยที่โตเกียวแห่งนี้ เป็นดิสนีย์แลนด์แห่งแรกที่สร้างนอกประเทศสหรัฐอเมริกา สร้างขึ้นในปี พ.ศ. 2526 จากการถมทะเล ท่านจะได้สนุกสนานกับเครื่องเล่นมากมาย หรือผจญภัยในดินแดนต่าง ๆ ทั้งเครื่องเล่นตัวใหม่จากภาพยนตร์การ์ตูนเรื่องดัง Toy Story ทั้งฉากรบกลางทะเลคาริเบียนในดินแดนโจรสลัดจากภาพยนตร์ The Pirate of Caribbean หรือเขย่าขวัญกับบ้านผีสิงใน Haunted Mansion ชมภาพยนตร์สามมิติ The Invention of the Year อีกทั้งท่านได้เพลิดเพลินไปกับการเลือกซื้อสินค้าที่ระลึกสุดน่ารักในดิสนีย์แลนด์ ท่านยังจะได้สัมผัสใกล้ชิดกับตัวการ์ตูนเอกจากวอลท์ดิสนีย์ อย่าง มิกกี้เม้าส์ มินนี่เม้าส์ พร้อมผองเพื่อนตัวการ์ตูนอีกมากมาย หรือชมขบวน “อิเล็คทริคพาเหรด” ซึ่งจะจัดเป็นริ้วขบวนเพื่อแสดงให้นักท่องเที่ยวได้ชมอย่างสวยงาม และอลังการด้วยเครื่องแต่งกายของนักแสดง รวมทั้งตัวการ์ตูนต่าง ๆ ของดิสนีย์
- **ย่านอุเอโนะ(UENO)** แหล่งช้อปปิ้งยอดนิยมใจกลางย่านอูเอโนะ บรรยากาศคึกคักและเต็มไปด้วยร้านค้าหลากหลาย ทั้งเสื้อผ้า รองเท้า เครื่องสำอาง ของฝาก สินค้าญี่ปุ่น และร้านอาหารท้องถิ่น โดยเฉพาะบริเวณ ตลาดอาเมโยโกะ (Ameyoko) ที่มีร้านค้าและแผงขายสินค้าตลอดสองข้างทาง เหมาะสำหรับเดินเล่น ชิมอาหาร และเลือกซื้อของฝาก พร้อมสัมผัสบรรยากาศย่านการค้าแบบดั้งเดิมของโตเกียว

อิสระ อาหารกลางวันและ อาหารเย็น

HOTEL **เช็คอิน CANDEO HOTEL UENO KOEN หรือเทียบเท่า**



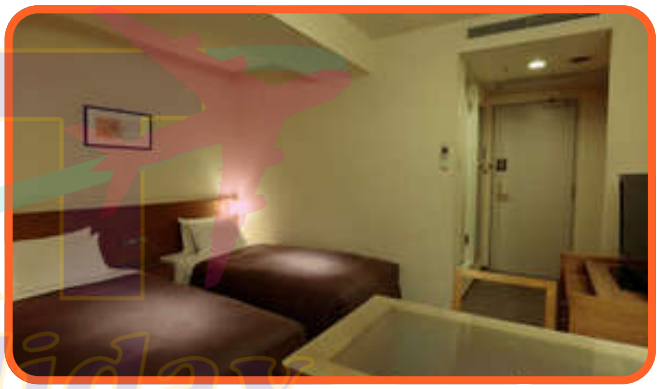

DAY 6 : 26 OCT

สนามบินนาริตะ -
สนามบินสุวรรณภูมิ

รับประทานอาหารเช้า ณ โรงแรมที่พัก





อิสระช้อปปิ้งที่ **ย่านอุเอโนะ** ในโตเกียวเป็นศูนย์รวมการค้าที่คึกคักและเดินทางสะดวก โดยมีจุดเด่นคือตลาดสดและแหล่งขายสินค้าราคาประหยัดอย่างตลาดอะเมโยโกะ (Ameyoko) ที่ยาวตั้งแต่สถานี Ueno ถึง Okachimachi เต็มไปด้วยร้านเสื้อผ้า รองเท้า อาหารทะเล และขนมญี่ปุ่น รวมถึงตึกม่วง Takeya และห้างสรรพสินค้าชื่อดังรอบสถานี

ออกเดินทางไปยัง สนามบินนาริตะ

12.30 ออกเดินทางสู่ สนามบินนาริตะ โดย**สายการบินคาเธ่ย์ แปซิฟิก** เที่ยวบินที่ **CX 0521 (บริการอาหารบนเครื่อง)**



16.45 ออกเดินทางสู่ สนามบินฮ่องกง โดย**สายการบินคาเธ่ย์ แปซิฟิก** เที่ยวบินที่ **CX0521 (บริการอาหารบนเครื่อง)**



21.10 คณะเดินทางถึง **สนามบินนานาชาติฮ่องกง** เมืองฮ่องกง **เที่ยวบินที่ CX0617** เพื่อนำคณะรอต่อเครื่องบิน บินไปยัง **สนามบินสุวรรณภูมิ**

22.10 ออกเดินทางสู่ สนามบินสุวรรณภูมิ โดย**สายการบินคาเธ่ย์ แปซิฟิก** เที่ยวบินที่ **CX0617 (บริการอาหารบนเครื่อง)**

DAY 7 : 27 OCT

สนามบินนาริตะ - สนามบินสุวรรณภูมิ

00.15 นำคณะเดินทางถึง **สนามบินสุวรรณภูมิ** โดยสวัสดิภาพ และประทับใจ



หมายเหตุ ทางบริษัทฯ ขอสงวนสิทธิ์การเปลี่ยนแปลงโปรแกรมและราคาตามความเหมาะสม ทั้งนี้ขึ้นอยู่กับการเปลี่ยนแปลงของสภาพอากาศ อัตราแลกเปลี่ยน และสายการบิน (โดยเฉพาะภาษีน้ำมัน ซึ่งมีการผันผวนอยู่ตลอดเวลา) สภาพทางการเมืองภัยทางธรรมชาติแต่ยังคงจะรักษามาตรฐานการบริการ และคำนึงถึงความต้องการความปลอดภัย และประโยชน์ของลูกค้าเป็นสำคัญ

**ปัจจุบันรถบัสสามารถใช้ได้ 10 ชั่วโมงต่อวัน

อัตราค่าบริการ และ เงื่อนไขบริการอื่นๆ

กำหนดการเดินทาง	จำนวน	ราคาตั๋ว	ราคาทัวร์	ราคารวม	พักเดี่ยว เพิ่มท่านละ
เดินทางช่วง 21-27 ตุลาคม 2569	30 ท่าน	22,625 บาท	33,000 บาท	55,625 บาท	8,500 บาท
	35 ท่าน	22,625 บาท	32,000 บาท	54,625 บาท	8,500 บาท

อัตราค่าบริการนี้รวม

- ตั๋วเครื่องบินไป-กลับ ตามเส้นทางและสายการบินที่ระบุในโปรแกรม (ชั้นทัศนาจร)
- ค่าภาษีสนามบินทุกแห่งตามรายการทัวร์
- ค่าธรรมเนียมน้ำมันที่สายการบินเรียกเก็บ
- ค่าอาหาร, ค่าเข้าชม และค่ายานพาหนะทุกชนิด ตามที่ได้ระบุไว้ในรายการ
- โรงแรมที่พักตามระบุไว้ในรายการ หรือในระดับเดียวกัน (พักห้องละ 2 หรือ 3 ท่าน)
- ค่าประกันอุบัติเหตุในระหว่างการเดินทาง วงเงิน 1,000,000 บาท (กรณีเสียชีวิต) วงเงิน 500,000 บาท (ค่ารักษาพยาบาล)
- ค่าใช้จ่ายของมัคคุเทศก์ท้องถิ่นคอยอำนวยความสะดวกตลอดการเดินทาง



อัตราค่าบริการ และ เงื่อนไขบริการอื่นๆ

อัตราค่าบริการนี้รวม

- **ตั๋วเครื่องบินไป-กลับ ตามเส้นทางและสายการบินที่ระบุในโปรแกรม (ชั้นทัศนาจร)**
- ค่าภาษีสนามบินทุกแห่งตามรายการทัวร์
- ค่าธรรมเนียมน้ำมันที่สายการบินเรียกเก็บ
- ค่าอาหาร, ค่าเข้าชม และค่ายานพาหนะทุกชนิด ตามที่ได้ระบุไว้ในรายการ
- โรงแรมที่พักตามระบุไว้ในรายการ หรือในระดับเดียวกัน (พักห้องละ 2 หรือ 3 ท่าน)
- ค่าประกันอุบัติเหตุในระหว่างการเดินทาง วงเงิน 1,000,000 บาท (กรณีเสียชีวิต) วงเงิน 500,000 บาท (ค่ารักษาพยาบาล)
- ค่าใช้จ่ายของมัคคุเทศก์ท้องถิ่นคอยอำนวยความสะดวกตลอดการเดินทาง

อัตราค่าบริการนี้**ไม่รวม**

- ค่าภาษีมูลค่าเพิ่ม 7% และค่าภาษีหัก ณ ที่จ่าย 3%
- ค่าทำหนังสือเดินทาง / ต่อหน้าเล่มหนังสือเดินทาง / ค่าธรรมเนียมการขอวีซ่าเข้าประเทศ (ถ้ามี)
- ค่าใช้จ่ายส่วนตัว อาทิ ค่าโทรศัพท์, ค่าอินเตอร์เน็ต, ค่าซักรีด, ค่าเครื่องดื่มในห้องพัก และค่าอาหารที่สั่งพิเศษส่งถึงห้องพัก เป็นต้น
- ค่าอาหารและเครื่องดื่มที่สั่งพิเศษในร้านอาหาร นอกเหนือจากที่บริษัทจัดให้ตามรายการทัวร์
- ค่าเปลี่ยนแปลงตั๋วเครื่องบิน สำหรับผู้ที่ไปและ/หรือกลับ ไม่พร้อมพร้อมคณะ (สอบถามค่าใช้จ่ายกับเจ้าหน้าที่)
- ค่าธรรมเนียมในกรณีกระเป๋าสัมภาระมีน้ำหนักเกินกว่าที่ทางสายการบินกำหนด หรือมีขนาดใหญ่เกินกว่าขนาดมาตรฐาน
- **ค่าธรรมเนียมทิปไกด์และคนขับรถตามอัธยาศัย**

เงื่อนไขการชำระเงิน / การยกเลิก

- เมื่อท่านตกลงเลือกแพคเกจทัวร์แล้ว กรุณาโอนเงินมัดจำ 50 % ตามจำนวนเงินที่ได้กำหนดไว้
- ส่วนที่เหลือชำระก่อนการเดินทางไม่น้อยกว่า 30 วัน
- กรณียกเลิกการเดินทาง 15-29 วันก่อนเดินทาง ยึดเงิน 50% ของราคาทัวร์ (นับจากวันที่ส่งอีเมลยืนยันแจ้งยกเลิก)
- กรณียกเลิกการเดินทาง 0-14 วันก่อนเดินทาง ยึดเงิน 100% ของราคาทัวร์ (นับจากวันที่ส่งอีเมลยืนยันแจ้งยกเลิก)
- เนื่องด้วยไม่ต้องยื่นวีซ่าเข้าประเทศญี่ปุ่น ทางบริษัทฯ จะไม่ทำการเก็บเอกสารจริงใดๆ เพียงแต่ผู้เดินทางส่ง

สำเนาหน้าพาสปอร์ตที่ชัดเจน และมีอายุเหลือการใช้งานไม่น้อยกว่า 6 เดือน พร้อมระบุประเภทห้องพักที่ท่านต้องการ, ประเภทอาหารที่มีอาการแพ้, และเลขที่สะสมไมล์เลจ กรณีผู้เดินทางต้องการความช่วยเหลือพิเศษ เช่น ใช้วิลแชร์ กรุณาแจ้งทางบริษัทฯ ล่วงหน้าอย่างน้อย 7 วัน ก่อนการเดินทาง

เงื่อนไขและข้อกำหนดอื่นๆ

- การเดินทางในแต่ละครั้งจะต้องมีผู้เดินทาง 30 ท่านขึ้นไป ถ้าจำนวนผู้เดินทางไม่ครบตามจำนวนดังกล่าว ทางบริษัท ฯ
- ขอสงวนสิทธิ์ในการเปลี่ยนแปลงราคา หรือยกเลิกการเดินทาง
- กรณีท่านมีการเดินทางด้วยตั๋วเครื่องบินภายในประเทศต้องรบกวนแจ้งให้กับเราทราบ ณ วันที่จองทัวร์ หากไม่มีการแจ้งเรื่องไว้ จะไม่สามารถเรียกร้องค่าเสียหายที่เกิดขึ้นจากตั๋วเครื่องบินดังกล่าวได้
- บริษัทฯ ขอสงวนสิทธิ์เก็บค่าภาษีสนามบินทุกแห่ง และภาษีตั๋วทุกชนิดเพิ่ม หากสายการบินมีการปรับขึ้นก่อนวันเดินทาง
- หากท่านไม่เดินทางกลับพร้อมคณะทัวร์ ตั๋วเครื่องบินขากลับซึ่งยังไม่ได้ใช้ ไม่สามารถนำมาขอคืนเงินได้
- บริษัทฯ จะไม่รับผิดชอบใดๆ ทั้งสิ้น หากเกิดสิ่งของสูญหาย อันเนื่องเกิดจากความประมาทของท่าน, เกิดจากการโจรกรรม และ อุบัติเหตุจากความประมาทของนักท่องเที่ยวเอง
- รายการนี้เป็นเพียงข้อเสนอที่ต้องได้รับการยืนยันจากบริษัทฯ อีกครั้งหนึ่ง หลังจากได้สำรองโรงแรมที่พักในต่างประเทศเรียบร้อยแล้ว โดยโรงแรมจัดในระดับใกล้เคียงกัน ซึ่งอาจจะปรับเปลี่ยนตามที่ระบุในโปรแกรม
- การจัดการเรื่องห้องพัก เป็นสิทธิของโรงแรมในการจัดห้องให้กับกรุ๊ปที่เข้าพัก โดยมีห้องพักสำหรับผู้สูบบุหรี่ / ปลอดบุหรี่ได้ โดยอาจจะขอเปลี่ยนห้องได้ตามความประสงค์ของผู้ที่พัก ทั้งนี้ขึ้นอยู่กับความพร้อมให้บริการของโรงแรม และไม่สามารถรับประกันได้
- สภาพการจราจรในช่วงวันเดินทางตรงกับวันหยุดเทศกาลของญี่ปุ่น หรือวันเสาร์-อาทิตย์ รถอาจจะติด อาจทำให้เวลาในการท่องเที่ยวและช้อปปิ้งแต่ละสถานที่น้อยลง โดยเป็นดุลยพินิจของมัคคุเทศก์และคนขับรถในการบริหารเวลาซึ่งอาจจะขอความร่วมมือจากผู้เดินทางในบางครั้งที่ต้องเร่งรีบ เพื่อให้ได้ท่องเที่ยวตามโปรแกรมตามที่เรียนเสนอ
- การบริการของรถบัสนำเที่ยวญี่ปุ่นตามกฎหมายของสามารถให้บริการวันละ 10 ชั่วโมง ในวันนั้นๆ มิอาจเพิ่มเวลาได้ โดยมัคคุเทศก์และคนขับจะเป็นผู้บริหารเวลาตามความเหมาะสมทั้งนี้ขึ้นอยู่กับสภาพการจราจรในวันเดินทางนั้นๆ เป็นหลัก จึงขอสงวนสิทธิ์ในการปรับเปลี่ยนเวลาท่องเที่ยวตามสถานที่ในโปรแกรมการเดินทาง
- ค่าบริการที่ท่านชำระกับทางบริษัทฯ เป็นการชำระแบบเหมาขาด และทางบริษัทฯได้ชำระให้กับบริษัทฯ ตัวแทนแต่ละแห่งแบบเหมาขาดเช่นกัน ดังนั้นหากท่านมีเหตุอันใดที่ทำให้ท่านไม่ได้ท่องเที่ยวพร้อมคณะตามรายการที่ระบุไว้ ท่านจะขอคืนค่าบริการไม่ได้
- หากท่านถูกปฏิเสธการเข้า-ออกเมือง ไม่ว่าประเทศใดจนทำให้ท่านไม่สามารถเดินทางต่อไปได้ คณะทัวร์ท่านอื่นๆ รวมถึงไกด์จะไม่สามารถรอท่าน ณ สนามบินได้ จำเป็นต้องออกเดินทางตามโปรแกรมที่วางไว้ แต่ทางตัวแทนบริษัทฯ จะทำหน้าที่ประสานงานและเจ้าหน้าที่จะทำการติดต่อช่วยเหลือท่านเป็นระยะ
- บริษัทฯ ขอสงวนสิทธิ์ที่จะไม่รับผิดชอบต่อค่าใช้จ่ายใดๆ ในกรณีที่เกิดเหตุสุดวิสัย เช่น การยกเลิกหรือล่าช้าของสายการบิน, อุบัติเหตุ, ภัยธรรมชาติ, การนัดหยุดงาน, การจลาจล หรือสิ่งของสูญหายตามสถานที่ต่าง ๆ ที่เกิดเหนืออำนาจควบคุมของบริษัทฯ
- บริษัทฯ จะทำหน้าที่เป็นตัวแทนในการเรียกร้องค่าชดใช้จากสายการบิน, โรงแรมหรือบริษัทขนส่งเมื่อเกิดการสูญหายของสัมภาระระหว่างการเดินทาง แต่จะไม่รับผิดชอบต่อการสูญหายดังกล่าว
- บริษัทฯ ขอสงวนสิทธิ์ที่จะเปลี่ยนแปลงรายการทัวร์ตามความเหมาะสม และสถานการณ์ต่างๆ ทั้งนี้ทางบริษัทฯ จะยึดถือและคำนึงถึงความปลอดภัย รวมถึงประโยชน์สูงสุดของลูกค้าส่วนมากเป็นสำคัญ
- ในกรณีผู้เดินทางยกเลิกการเดินทาง แต่ทางบริษัทฯ ได้ดำเนินการออกตั๋วเครื่องบินแล้ว ผู้เดินทางต้องรอ Refund ตามระบบของสายการบินเท่านั้น กรุณาตรวจสอบกับเจ้าหน้าที่บริษัทฯ ว่าสามารถคืนค่าใช้จ่ายดังกล่าวได้หรือไม่
- กรณีผู้เดินทางมีความประสงค์เปลี่ยนระดับชั้นที่นั่งจากชั้นทัศนาจร เป็นชั้นธุรกิจ โดยใช้คะแนนสะสมไมล์จะต้องดำเนินการภายหลังจากออกตั๋วกรุ๊ปแล้วเท่านั้น โดยผู้โดยสารจะต้องดำเนินการทุกขั้นตอนด้วยตัวท่านเอง
- ทางสายการบินไม่รับจองที่นั่งแถวหน้า (Long Leg) ดังนั้นผู้เดินทางที่ประสงค์ที่ต้องการนั่งตรงนี้ จะต้องแจ้งเหตุผลที่หน้าเค้าน์เตอร์เช็คอินด้วยตัวท่านเองในวันเดินทาง
- ในรายการทัวร์ที่ต้องเดินทางโดยสายการบินภายในประเทศ หรือสายการบินอื่น น้ำหนักสัมภาระอาจถูกกำหนดให้ต่ำหรือสูงกว่ามาตรฐานได้ ทั้งนี้ขึ้นอยู่กับข้อกำหนดของแต่ละสายการบิน ซึ่งผู้เดินทางสามารถตรวจสอบได้จากพนักงานด้วยตัวของท่านเอง
- เมื่อท่านตกลงชำระเงินไม่ว่าทั้งหมดหรือบางส่วนกับทางบริษัทฯ จะถือว่าท่านได้รับทราบและยอมรับในเงื่อนไขข้อตกลงต่าง ๆ แล้ว