AirAsia

SKT Holiday

INDONESIA-BALI

4DAYS 3NIGHTS

08 - 11 JUL 2026



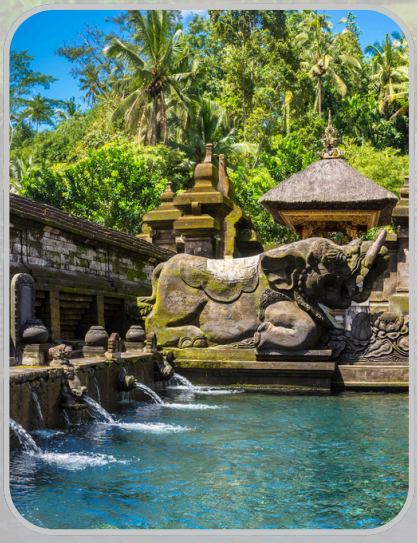





INDONESIA-BALI

4 DAYS 3 NIGHTS

08 - 11 JUL 2026

วันที่	รายการ	บริการอาหาร			โรงแรม
		เช้า	กลางวัน	เย็น	
วันที่ 8 JUL	สนามบินดอนเมือง - สนามบินเดนปาซาร์ FD 396 DMK - DPS 06.20 - 11.40 ร้านของที่ระลึกและของฝาก อุทยานวัฒนธรรมการูดาวิสนูเคนคานา	✈	🍴	🍴	TIJILI HOTEL BENOA 4 ดาว (ติดริมทะเล)
วันที่ 9 JUL	วัดอูลันดานูบราตัน - วัดตามันอายุน PRIVATE PARTY	🍴	🍴	🍴	
วันที่ 10 JUL	วิหารน้ำพุศักดิ์สิทธิ์ ร้าน Satria Agrotourism นาข้าวขั้นบันไดเตกัลลาลัง	🍴	🍴	🍴	
วันที่ 11 JUL	สนามบินเดนปาซาร์ - สนามบินดอนเมือง FD 397 DPS - DMK 12.10 -15.40	🍴	✈	-	-



DAY 1 (วันพุธ ที่ 8 ก.ค. 69)

สนามบินดอนเมือง - สนามบินเดนปาซาร์
ร้านของที่ระลึกและของฝาก
อุทยานวัฒนธรรมการูดาวิสนูเคนคานา

03.30 น. คณะพร้อมกันที่ ท่าอากาศดอนเมือง อาคารผู้โดยสารชั้น 3 โดยมีเจ้าหน้าที่ของบริษัทฯ รอให้การต้อนรับ พร้อมแจกเอกสารในการเดินทางและอำนวยความสะดวก

06.20น. ออกเดินทางสู่สนามบินเดนปาซาร์ โดยสายการแอร์เอเชีย เที่ยวบินที่ FD396 (บริการอาหารบนเครื่อง)

11.40 น. เดินทางถึงสนามบินเดนปาซาร์ ประเทศอินโดนีเซีย จากนั้นนำผ่านด่านตรวจเข้าเมือง รับกระเป๋าสัมภาระ นำท่านเดินทางสู่ร้านอาหาร (เวลาประเทศอินโดนีเซียเร็วกว่าประเทศไทย 1 ชั่วโมง)

รับประทานอาหารกลางวัน ณ ภัตตาคาร แบบบุฟเฟ่ต์





*เมนูอาจมีการเปลี่ยนแปลงตามฤดูกาล และความเหมาะสม

จากนั้นนำท่าน **ช็อปปิ้งร้าน KRISNA** ซื้อของที่ระลึก



จากนั้นนำท่านเดินสู่นำท่านเดินทางผ่าน **ประตูเทพเจ้า**เข้าสู่ตัวเมือง ชม**อนุสาวรีย์มหาภารตะ สัญลักษณ์ของเกาะบาหลี**, ผ่านชมอนุสาวรีย์ บิม่า เทพเจ้าแห่งท้องทะเล ย่าน Kartika Plaza หลังจากนั้นเดินทางเข้าชมอนุสาวรีย์มหาภารตะ **Garuda Wisnu Kencana Cultural Park สวนพระวิษณุ** อนุสาวรีย์ขนาดใหญ่ครึ่งตัว จำลองมาจากรูปสักการะของพระวิษณุ พระผู้ปกป้องโลก เป็นรูปปั้นพระวิษณุ(พระนารายณ์) 1 ใน 3 เทพเจ้าสูงสุดของชาวฮินดู ขี่นกครุฑ (นกอินทรีย์) เทพการูด้า เทพเจ้าแห่งอิสรเสรีภาพของชาวฮินดู ซึ่งเป็นพาหนะของพระองค์ มีความสูง 150 เมตร กว้าง 64 เมตร ขนาดน้ำหนัก 4,000 ตัน สวนวิษณุแห่งนี้มีความกว้างโดยประมาณ 240 ไร่ และสถานที่แห่งนี้ยังใช้จัดแสดงโชว์ วัฒนธรรมบาหลี เช่น ระบำบารอง ไว้ต้อนรับแขกบ้าน แขกเมืองอีกด้วย



รับประทานอาหารค่ำ ณ ริมทะเล Seafood Set



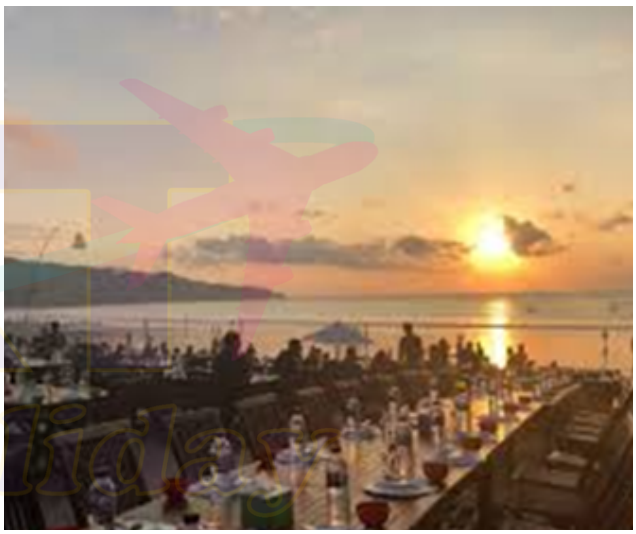

*เมนูอาจมีการเปลี่ยนแปลงตามฤดูกาล และความเหมาะสม

นำท่านเดินทางสู่ที่พัก เพื่อพักผ่อนตามอัธยาศัย

DAY 2 (วันพฤหัสบดี ที่ 9 ก.ค. 69)

วัดอูลันดานูบราตัน - วัดตามันอายุน - Private party

รับประทานอาหารเช้า ณ ที่พัก

นำท่านเดินสู่วัดอูลันดานูบราตัน (Pura Ulun Danu Bratan) คือ วัดฮินดูที่ตั้งอยู่ริมทะเลสาบบราตัน บนเกาะบาหลี ประเทศอินโดนีเซีย ซึ่งมีชื่อเสียงในฐานะ "วัดลอยน้ำ" เนื่องจากตั้งอยู่บนชายฝั่งและมีลักษณะทิวทัศน์ที่ดูเหมือนกำลังลอยอยู่กลางน้ำ วัดแห่งนี้สร้างขึ้นเพื่ออุทิศแด่ เทวีดานู เทพเจ้าแห่งสายน้ำ และเป็นหนึ่งในวัดที่สำคัญที่สุดบนเกาะบาหลี







รับประทานอาหารกลางวัน ณ ภัตตาคาร แบบบุฟเฟ่ต์





*เมนูอาจมีการเปลี่ยนแปลงตามฤดูกาล และความเหมาะสม

จากนั้นเดินทางสู่ วัดตามันอายุน (วัดตามันอายุน (Taman Ayun) คือ วัดหลวงในบาหลี ประเทศอินโดนีเซีย ซึ่งสร้างขึ้นในศตวรรษที่ 17 เพื่อเป็นศูนย์กลางของราชวงศ์เม็งวี โดยมีความหมายว่า "สวนสวย" และได้รับการยอมรับจากยูเนสโก ปัจจุบันเป็นสถานที่ท่องเที่ยวที่มีสถาปัตยกรรมอันงดงาม ล้อมรอบด้วยสระน้ำและสวนที่สวยงามตามแบบฉบับบาหลี) คือ วัดหลวงในบาหลี ประเทศอินโดนีเซีย ซึ่งสร้างขึ้นในศตวรรษที่ 17 เพื่อเป็นศูนย์กลางของราชวงศ์เม็งวี โดยมีความหมายว่า "สวนสวย" และได้รับการยอมรับจากยูเนสโก ปัจจุบันเป็นสถานที่ท่องเที่ยวที่มีสถาปัตยกรรมอันงดงาม ล้อมรอบด้วยสระน้ำและสวนที่สวยงามตามแบบฉบับบาหลี



มื้อค่ำ งานจัดเลี้ยง สุดพิเศษ!! พร้อมเบียร์ ท่านละ 1 กระป๋อง





*เมนูอาจมีการเปลี่ยนแปลงตามฤดูกาล และความเหมาะสม

นำท่านเดินทางสู่ที่พัก เพื่อพักผ่อนตามอัธยาศัย

DAY 3 (วันศุกร์ที่ 10 ก.ค. 69)

วิหารน้ำพุศักดิ์สิทธิ์ - ร้าน Satria Agrotourism
นาข้าวขั้นบันไดเตกัลลาลัง

รับประทานอาหารเช้า ณ ที่พัก

นำท่านเดินทางสู่ วัด Tirta Empul (วิหารน้ำพุศักดิ์สิทธิ์) ในบาหลี มักเป็นการทัวร์แบบครึ่งวันหรือเต็มวันร่วมกับสถานที่ใกล้เคียงในอูบุด ไฮไลท์หลักคือการลงสระน้ำศักดิ์สิทธิ์เพื่อทำพิธีชำระล้างจิตวิญญาณ (Melukat) พร้อมชมสถาปัตยกรรมบาหลีโบราณ





ระหว่างทางแวะเข้ามาที่ร้าน Satria Agrotourism ที่ที่เราจะมาชิมกาแฟขี้ชะมดกัน สถานที่ที่ว่านี้อยู่ในหมู่บ้าน บาตูบุหลัน (Batubulan) ซึ่งอยู่ในเขตเกียนยาร์ เป็นศูนย์กลางของศิลปะและวัฒนธรรมของบาหลี จริงๆแล้วกาแฟขี้ชะมดมีขายหลายพื้นที่ในเกาะบาหลี การจะหาที่ดื่มกาแฟดีๆจึงไม่ยากเลยค่ะ





รับประทานอาหารกลางวัน ณ ภัตตาคาร





*เมนูอาจมีการเปลี่ยนแปลงตามฤดูกาล และความเหมาะสม

จากนั้นเดินทางสู่ นาข้าวขั้นบันไดเตกัลลาลัง (Tegalalang Rice Terrace) ซึ่งเป็นแหล่งท่องเที่ยวที่มีชื่อเสียงมากที่สุดแห่งหนึ่งในบาหลี ประเทศอินโดนีเซีย เป็นภาพทิวทัศน์ที่สวยงามของนาข้าวสีเขียวขจีที่เรียงลดหลั่นเป็นชั้นตามแนวเขา นอกจากความสวยงามแล้ว ที่นี่ยังเป็นแหล่งวัฒนธรรมที่สำคัญ โดยมีการใช้ระบบชลประทานโบราณซูบัก ซึ่งเป็นมรดกโลกของยูเนสโก



นาข้าวขั้นบันไดยังคงเป็นอีกหนึ่งไฮไลท์ยอดนิยมของบาหลี โดยเฉพาะบริเวณเตกัลลาลัง (Tegallalang) ในอูบุด ที่โดดเด่นด้วยวิวทุ่งนาสีเขียวขจีสวยงามสุดสายตา

- กิจกรรมสุดฮิตที่ไม่ควรพลาดคือการ**นั่งชิงช้าบาหลี (Bali Swing)** ซึ่งเป็นชิงช้าขนาดใหญ่ที่แกว่งตัวออกไปเหนือหุบเขาและทุ่งนาขั้นบันได ให้ความรู้สึกตื่นเต้น พร้อมชมวิวธรรมชาติแบบพาโนรามา บรรยากาศรายล้อมไปด้วยภูเขา ต้นมะพร้าว และผืนนาสีเขียวสด เหมาะสำหรับถ่ายรูปสวยๆ สไตล์บาหลีแบบสุดประทับใจ ไม่ว่าจะเป็นภาพเดี่ยว ภาพคู่ หรือคอนเทนต์สายคาเฟ่และสายท่องเที่ยวก็สวยทุกมุม

แนะนำให้เตรียมชุดสีสดหรือชุดพลิ้วๆ เพื่อเพิ่มความโดดเด่นให้กับภาพถ่าย และควรพกแว่นกันแดดหรือพร็อพเล็กๆ เพิ่มความเก๋ให้รูปอีกด้วย





หมายเหตุ: ค่าใช้จ่ายสำหรับกิจกรรมดังกล่าว ไม่ได้รวมอยู่ในรายการทัวร์

รับประทานอาหารค่ำ ณ ภัตตาคาร เมนูอาหารจีน





นำท่านเดินทางสู่ที่พัก เพื่อพักผ่อนตามอัธยาศัย

DAY 4 (วันเสาร์ที่ 11 ก.ค. 69)

สนามบินเดนปาซาร์ - สนามบินดอนเมือง

รับประทานอาหารเช้า ณ ที่พัก

07.30 น. นำท่านเดินทางสู่สนามบิน

12.10 น. ออกเดินทางสู่สนามบินดอนเมือง โดยสายการแอร์เอเชีย เที่ยวบินที่ FD397 (บริการอาหารบนเครื่อง)

15.40 น. เดินทางถึงสนามบินดอนเมือง กรุงเทพฯ พร้อมความประทับใจ

หมายเหตุ ทางบริษัทฯ ขอสงวนสิทธิ์ที่จะเปลี่ยนแปลงราคาและโปรแกรมตามความเหมาะสม ทั้งนี้ขึ้นอยู่กับการเปลี่ยนแปลงของสภาพอากาศ อัตราแลกเปลี่ยน และสายการบิน (โดยเฉพาะภาษีน้ำมัน ซึ่งมีการผันผวนอยู่ตลอดเวลา) สภาพภัยทางธรรมชาติแต่ยังคงจะรักษามาตรฐานการบริการ และคำนึงถึงความต้องการความปลอดภัย และประโยชน์ของลูกค้าเป็นสำคัญ

HOTEL

Tijili Hotel Benoa 4 ดาว หรือเทียบเท่า (ติดริมทะเล)

https://tijilihotelbenoa.com-bali.com/th/







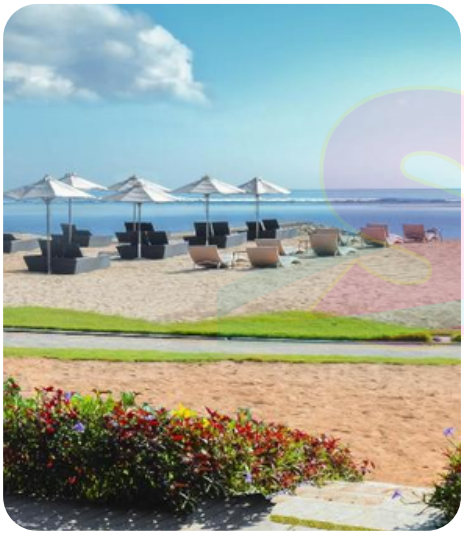

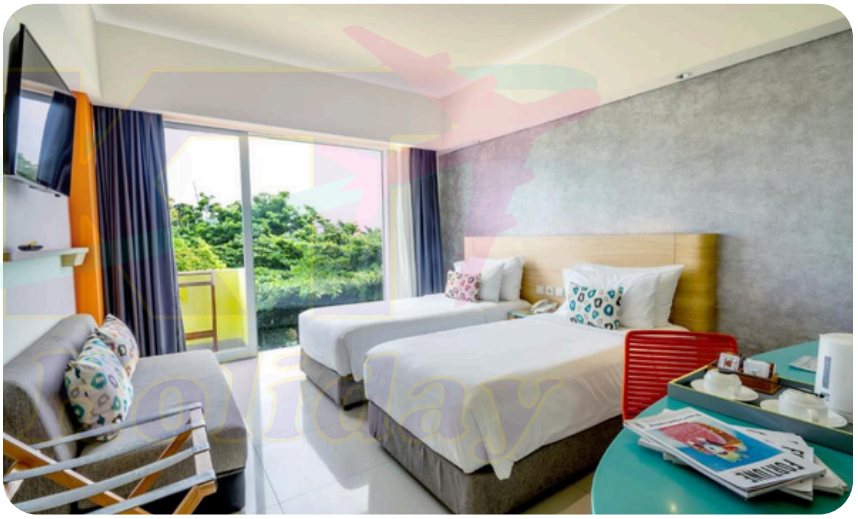

อัตราค่าบริการ
และเงื่อนไขบริการอื่นๆ

กำหนดวันเดินทาง	ราคาตั๋วเครื่องบิน (VAT 0 %)	ราคาโรงแรม และค่าใช้จ่ายต่างประเทศ	ค่าทัวร์รวม	พักเดี่ยวเพิ่ม
8-11 ก.ค. 69	14,740 บาท	16,500 บาท	31,240 บาท	6,000 บาท
เด็กอายุต่ำกว่า 6ปี ไม่เสริมเตียง			ส่วนลดท่านละ 2,000 บาท	

เสนอราคา ณ วันที่ 10 กุมภาพันธ์ 2569

**** เป็นเพียงการเสนอราคาเท่านั้น ยังไม่ได้ทำการจอง ราคาอาจมีการเปลี่ยนแปลง**

อัตราค่าบริการนี้รวม

- ตั๋วเครื่องบินไป-กลับ ตามเส้นทางและสายการบินที่ระบุในโปรแกรม (ชั้นทัศนาจร)
- ค่าภาษีสนามบินทุกแห่งตามรายการทัวร์
- ค่าธรรมเนียมน้ำมันที่สายการบินเรียกเก็บ
- ค่าอาหาร พร้อมเบียร์มื้อปาร์ตี้ ท่านละ 1 กระป๋อง, ค่าเข้าชม และค่ายานพาหนะทุกชนิดตามที่ได้ระบุไว้ในรายการ
- โรงแรมที่พักตามระบุไว้ในรายการ หรือในระดับเดียวกัน (พักห้องละ 2 หรือ 3 ท่าน)
- ค่าประกันอุบัติเหตุในระหว่างการเดินทาง วงเงิน 2,000,000 บาท (กรณีเสียชีวิต) วงเงิน 2,000,000 บาท (ค่ารักษาพยาบาล)
- ค่าใช้จ่ายของมัคคุเทศก์ท้องถิ่นคอยอำนวยความสะดวกตลอดการเดินทาง
- ค่าของที่ระลึก
- ค่าป้ายไวนิล
- ค่าช่างภาพเดินทางร่วมทริป
- ค่าภาษีรวมภาษี หัก ณ ที่จ่าย 3% เฉพาะในส่วนค่าบริการ (กรณีนิติบุคคลต้องการใบเสร็จ)
- ค่าทิปหัวหน้าทัวร์ ไกด์และคนขับรถสำหรับหัวหน้าทัวร์คนไทยขึ้นอยู่กับความพึงพอใจในการให้บริการ

อัตราค่าบริการ
และเงื่อนไขบริการอื่นๆ

อัตราค่าบริการนี้ไม่รวม

- ค่าทำหนังสือเดินทาง / ต่อหน้าเล่มหนังสือเดินทาง / ค่าธรรมเนียมการขอวีซ่าเข้าประเทศ (ถ้ามี)
- ค่าใช้จ่ายส่วนตัว อาทิ ค่าโทรศัพท์, ค่าอินเตอร์เน็ต, ค่าซักรีด, ค่าเครื่องดื่มในห้องพัก และ ค่าอาหารที่สั่งพิเศษส่งถึงห้องพัก เป็นต้น
- ค่าอาหารและเครื่องดื่มที่สั่งพิเศษในร้านอาหาร นอกเหนือจากที่บริษัทจัดให้ตามรายการทัวร์
- ค่าเปลี่ยนแปลงตั๋วเครื่องบิน สำหรับผู้ที่ไปและ/หรือกลับ ไม่พร้อมพร้อมคณะ (สอบถามค่าใช้จ่ายกับเจ้าหน้าที่)
- ค่าธรรมเนียมในกรณีกระเป๋าสัมภาระมีน้ำหนักเกินกว่าที่ทางสายการบินกำหนด หรือมีขนาดใหญ่เกินกว่าขนาดมาตรฐาน
- ค่าภาษีมูลค่าเพิ่ม 7% เฉพาะในส่วนค่าบริการ (กรณีนิติบุคคลต้องการใบเสร็จ)

เงื่อนไขการสำรองที่นั่ง / ชำระเงิน / การยกเลิก

- กรุณาจองทัวร์ล่วงหน้าก่อนการเดินทาง พร้อมชำระมัดจำท่านละ 12,000 บาท ภายใน 48 ชั่วโมง หลังจากส่งเอกสารจองทัวร์
- ส่วนที่เหลือชำระก่อนการเดินทางไม่น้อยกว่า 30 วัน มิฉะนั้นถือว่าท่านยกเลิกการเดินทางโดยอัตโนมัติ และไม่คืนค่ามัดจำทัวร์
- กรณียกเลิกการเดินทาง 30 - 45 วันก่อนเดินทาง ยึดมัดจำท่านละ 20,000 บาท (นับจากวันที่ส่งอีเมลยืนยันแจ้งยกเลิก)
- กรณียกเลิกการเดินทาง 15 - 29 วันก่อนเดินทาง ยึดเงิน 50% ของราคาทัวร์ (นับจากวันที่ส่งอีเมลยืนยันแจ้งยกเลิก)
- กรณียกเลิกการเดินทาง 0 - 14 วันก่อนเดินทาง ยึดเงิน 100% ของราคาทัวร์ (นับจากวันที่ส่งอีเมลยืนยันแจ้งยกเลิก)
- เนื่องด้วยไม่ต้องยื่นวีซ่าเข้าประเทศบาหลี ทางบริษัทฯ จะไม่ทำการเก็บเอกสารจริงใดๆ เพียงแต่ผู้เดินทางส่ง

สำเนาหน้าพาสปอร์ตที่ชัดเจน และมีอายุเหลือการใช้งานไม่น้อยกว่า 6 เดือนพร้อมระบุประเภทห้องพักที่ท่านต้องการ, ประเภทอาหารที่มีอาการแพ้, และ เลขที่สะสมไมล์เลจ กรณีผู้เดินทางต้องการความช่วยเหลือพิเศษ เช่น ใช้วิลแชร์ กรุณาแจ้งทางบริษัทฯ ล่วงหน้าอย่างน้อย 7 วัน ก่อนเดินทาง

เงื่อนไขและข้อกำหนดอื่นๆ

- การเดินทางในแต่ละครั้งจะต้องมีผู้เดินทาง 35ท่านขึ้นไป ถ้าจำนวนผู้เดินทางไม่ครบตามจำนวนดังกล่าว ทางบริษัท ฯ ขอสงวนสิทธิ์ในการเปลี่ยนแปลงราคา หรือยกเลิกการเดินทาง
- กรณีท่านมีการเดินทางด้วยตั๋วเครื่องบินภายในประเทศต้องรบกวนแจ้งให้กับเราทราบ ณ วันที่จองทัวร์ หากไม่มีการแจ้งเรื่องไว้ จะไม่สามารถเรียกร้องค่าเสียหายที่เกิดขึ้นจากตั๋วเครื่องบินดังกล่าวได้
- บริษัทฯ ขอสงวนสิทธิ์เก็บค่าภาษีสนามบินทุกแห่ง และภาษีตั๋วทุกชนิดเพิ่ม หากสายการบินมีการปรับขึ้นก่อนวันเดินทางหากท่านไม่เดินทางกลับพร้อมคณะทัวร์
  ตั๋วเครื่องบินขากลับซึ่งยังไม่ได้ใช้ ไม่สามารถนำมาขอคืนเงินได้

- บริษัทฯ จะไม่รับผิดชอบใดๆ ทั้งสิ้น หากเกิดสิ่งของสูญหาย อันเนื่องเกิดจากความประมาทของท่าน, เกิดจากการโจรกรรม และ อุบัติเหตุจากความประมาทของนักท่องเที่ยวเอง
- รายการนี้เป็นเพียงข้อเสนอที่ต้องได้รับการยืนยันจากบริษัทฯ อีกครั้งหนึ่ง หลังจากได้สำรองโรงแรมที่พักในต่างประเทศเรียบร้อยแล้ว โดยโรงแรมจัดในระดับใกล้เคียงกัน ซึ่งอาจจะปรับเปลี่ยนตามที่ระบุในโปรแกรม
- การจัดการเรื่องห้องพัก เป็นสิทธิของโรงแรมในการจัดห้องให้กับกรุ๊ปที่เข้าพัก โดยมีห้องพักสำหรับผู้สูบบุหรี่ / ปลอดบุหรี่ได้ โดยอาจจะขอเปลี่ยนห้องได้ตามความประสงค์ของผู้ที่พัก ทั้งนี้ขึ้นอยู่กับความพร้อมให้บริการของโรงแรม และไม่สามารถรับประกันได้

- สภาพการจราจรในช่วงวันเดินทางตรงกับวันหยุดเทศกาล หรือวันเสาร์-อาทิตย์ รถอาจจะติด อาจทำให้เวลาในการท่องเที่ยวและช้อปปิ้งแต่ละสถานที่น้อยลง โดยเป็นดุลยพินิจของมัคคุเทศก์และคนขับรถในการบริหารเวลาซึ่งอาจจะขอความร่วมมือจากผู้เดินทางในบางครั้งที่ต้องเร่งรีบ เพื่อให้ได้ท่องเที่ยวตามโปรแกรมตามที่เรียนเสนอ
- การบริการของรถบัสนำเที่ยวตามกฎหมายของสามารถให้บริการวันละ 10 ชั่วโมง ในวันนั้นๆ มิอาจเพิ่มเวลาได้ โดยมัคคุเทศก์และคนขับจะเป็นผู้บริหารเวลาตามความเหมาะสมทั้งนี้ขึ้นอยู่กับสภาพการจราจรในวันเดินทางนั้นๆ เป็นหลัก จึงขอสงวนสิทธิ์ในการปรับเปลี่ยนเวลาท่องเที่ยวตามสถานที่ในโปรแกรมการเดินทาง
- ค่าบริการที่ท่านชำระกับทางบริษัทฯ เป็นการชำระแบบเหมาขาด และทางบริษัทฯได้ชำระให้กับบริษัทฯ ตัวแทนแต่ละแห่งแบบเหมาขาดเช่นกัน ดังนั้นหากท่านมีเหตุอันใดที่ทำให้ท่านไม่ได้ท่องเที่ยวพร้อมคณะตามรายการที่ระบุไว้ ท่านจะขอคืนค่าบริการไม่ได้

เงื่อนไขและข้อกำหนดอื่นๆ

- หากท่านถูกปฏิเสธการเข้า-ออกเมือง ไม่ว่าประเทศใดจนทำให้ท่านไม่สามารถเดินทางต่อไปได้ คณะทัวร์ท่านอื่นๆ รวมถึงไกด์จะไม่สามารถรอท่าน ณ สนามบินได้ จำเป็นต้องออกเดินทางตามโปรแกรมที่วางไว้ แต่ทางตัวแทนบริษัทฯ จะทำหน้าที่ประสานงานและเจ้าหน้าที่จะทำการติดต่อช่วยเหลือท่านเป็นระยะ
- บริษัทฯ ขอสงวนสิทธิ์ที่จะไม่รับผิดชอบต่อค่าใช้จ่ายใดๆ ในกรณีที่เกิดเหตุสุดวิสัย เช่น การยกเลิกหรือล่าช้าของสายการบิน, อุบัติเหตุ, ภัยธรรมชาติ, การนัดหยุดงาน, การจลาจล หรือสิ่งของสูญหายตามสถานที่ต่าง ๆ ที่เกิดเหนืออำนาจควบคุมของบริษัทฯ
- บริษัทฯ จะทำหน้าที่เป็นตัวแทนในการเรียกร้องค่าชดใช้จากสายการบิน, โรงแรมหรือบริษัทขนส่งเมื่อเกิดการสูญหายของ สัมภาระระหว่างการเดินทาง แต่จะไม่รับผิดชอบต่อการสูญหายดังกล่าว
- บริษัทฯ ขอสงวนสิทธิ์ที่จะเปลี่ยนแปลงรายการทัวร์ตามความเหมาะสม และสถานการณ์ต่างๆ ทั้งนี้ทางบริษัทฯ จะยึดถือและคำนึงถึงความปลอดภัย รวมถึงประโยชน์สูงสุดของลูกค้าส่วนมากเป็นสำคัญ
- ในกรณีผู้เดินทางยกเลิกการเดินทาง แต่ทางบริษัทฯ ได้ดำเนินการออกตั๋วเครื่องบินแล้ว ผู้เดินทางต้องรอ Refund ตามระบบของสายการบินเท่านั้น กรุณาตรวจสอบกับเจ้าหน้าที่บริษัทฯ ว่าสามารถคืนค่าใช้จ่ายดังกล่าวได้หรือไม่
- กรณีผู้เดินทางมีความประสงค์เปลี่ยนระดับชั้นที่นั่งจากชั้นทัศนาจร เป็นชั้นธุรกิจ โดยใช้คะแนนสะสมไมล์ จะต้องดำเนินการภายหลังจากออกตั๋วกรุ๊ปแล้วเท่านั้น โดยผู้โดยสารจะต้องดำเนินการทุกขั้นตอนด้วยตัวท่านเอง
- ทางสายการบินไม่รับจองที่นั่งแถวหน้า (Long Leg) ดังนั้นผู้เดินทางที่ประสงค์ที่ต้องการนั่งตรงนี้ จะต้องแจ้งเหตุผลที่หน้าเค้าน์เตอร์เช็คอินด้วยตัวท่านเองในวันเดินทาง
- ในรายการทัวร์ที่ต้องเดินทางโดยสายการบินภายในประเทศ หรือสายการบินอื่น น้ำหนักสัมภาระอาจถูกกำหนดให้ต่ำหรือสูงกว่ามาตรฐานได้ ทั้งนี้ขึ้นอยู่กับข้อกำหนดของแต่ละสายการบิน ซึ่งผู้เดินทางสามารถตรวจสอบได้จากพนักงานด้วยตัวของท่านเอง
- เมื่อท่านตกลงชำระเงินไม่ว่าทั้งหมดหรือบางส่วนกับทางบริษัทฯ จะถือว่าท่านได้รับทราบและยอมรับในเงื่อนไขข้อตกลงต่างๆ แล้ว