SKT Holiday

# HONG KONG

Hong Kong

พิเศษ



อาหารจีนกวางตุ้ง

เดินทางโดยสายการบิน คาเธ่ย์แปซิฟิก CATHAY PACIFIC

| โรงแรม 3-4 ดาว | อาหาร 1 มื้อ | รถรับ-ส่ง | Tour Guide |
|---|---|---|---|

เดินทางช่วง 24-26 SEP 2026

3 D A Y S 2 N I G H T S



# HONG KONG

Hong kong

**3 DAYS**
**2 NIGHTS**

PEROID

24-26 SEP 2026

| วันที่ | รายการ | บริการอาหาร | | | โรงแรม |
|---|---|---|---|---|---|
| | | เช้า | กลางวัน | เย็น | |
| วันที่ 1 | CX 700 BKK-HKG 07.35 - 11.35<br>อิสระฟรีเดย์ ( รถรับสนามบิน-ส่งโรงแรม) | ✈ | ✗ | ✗ | Ramada Grand Tsim Sha Tsui หรือเทียบเท่า |
| วันที่ 2 | อิสระฟรีเดย์ ( ไม่มีรถและไกด์บริการ) | ✗ | ✗ | ✗ | Ramada Grand Tsim Sha Tsui หรือเทียบเท่า |
| วันที่ 3 | เครื่องรางกังหันลมนำโชค + ร้านหยก - เจ้าแม่กวนอิมฮองฮำ-วัดแชกงหมิว สนามบินนานาชาติฮ่องกง - สนามบินสุวรรณภูมิ<br>CX 701 HKG-BKK 16.05-18.00 | ✗ | 🍴 | ✈ | |

# วันที่ 1

**สนามบินสุวรรณภูมิ – สนามบินนานาชาติฮ่องกง – ส่งโรงแรมอิสระฟรีเดย์ (ไม่มีรถและไกด์บริการ)**

**04.30 น.** คณะพร้อมกันที่ คณะพร้อมกัน ณ สนามบินสุวรรณภูมิขาออก ชั้น 4 ประตู 8 สายการบิน **Cathay Pacific** โดยมีเจ้าหน้าที่อำนวยความสะดวกแก่ทุกท่าน

**07.35 น.** ออกเดินทางสู่ สนามบินนานาชาติฮ่องกง คาเธ่ย์แปซิฟิก
**เที่ยวบินที่ CX 700**

**11.35 น.** ถึง **สนามบินนานาชาติฮ่องกง (HKG)**
(เวลาท้องถิ่นฮ่องกงเร็วกว่าไทย 1 ชม.) ผ่านพิธีตรวจคนเข้าเมืองและศุลกากร และรับกระเป๋าสัมภาระ

**นำท่านเดินทางสู่โรงแรม**

HOTEL **Ramada Grand Tsim Sha Tsui หรือเทียบเท่า**

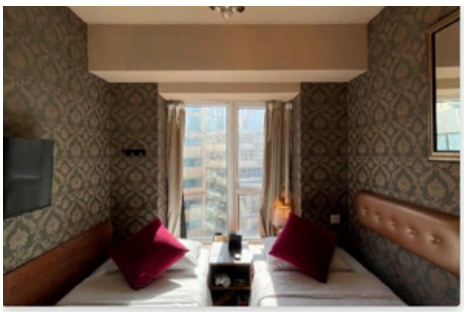
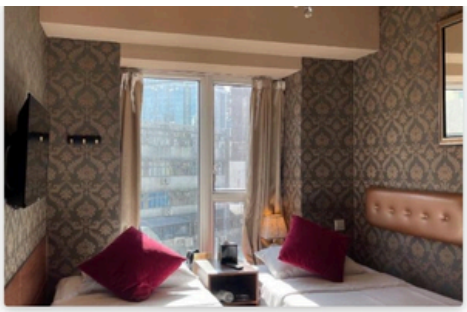






**อิสระรับประทาน กลางวัน และ เย็น**

**ไม่มีรถและไกด์บริการ**

# วันที่ 2

อิสระฟรีเดย์ (ไม่มีไกด์และรถบริการ)

## แนะนำสถานที่ท่องเที่ยว

- **Hong Kong Disneyland: สวนสนุกระดับโลกบนเกาะลันเตา ที่คนทุกเพศทุกวัยต้องไปเยือน**






- **Ocean Park Hong Kong: สวนสนุกและสวนสัตว์ขนาดใหญ่ ที่มีทั้งเครื่องเล่นสุดหวาดเสียวและโซนอควาเรียม**






- **Ngong Ping 360: กระเช้าลอยฟ้าข้ามเกาะเพื่อเดินทางไปสักการะพระใหญ่เทียนถาน (Tian Tan Buddha)**





อิสระรับประทานอาหารกลางวัน และ เย็น ตามอัธยาศัย

HOTEL **Ramada Grand Tsim Sha Tsui หรือเทียบเท่า**




# วันที่ 3

## เครื่องรางกังหันลมนำโชคเจ้า+หยก– แม่กวนอิมฮองฮำ – วัดแชกงหมิว สนามบินนานาชาติฮ่องกง – สนามบินสุวรรณภูมิ

อิสระ รับประทานอาหารเช้า

นำท่าน แวะร้าน **เครื่องรางกังหันลมนำโชค** ที่เต็มไปด้วย แหวน สร้อย และเครื่องประดับอื่นๆ อีกมากมาย ให้ท่านได้เลือกซื้อ ไปเป็นของฝากหรือ ใส่เป็นของมงคล เครื่องประดับที่นี่มีลักษณะโดดเด่น สวยงาม และยังมีกังหัน ลมที่มีชื่อเสียงและเป็นมงคลอีกด้วย






จากนั้นนำท่านเดินทางสู่ **เจ้าแม่กวนอิมฮ่องฮำ** (Hung Hom Kwun Yum Temple) เป็นวัดเก่าแก่ของฮ่องกงที่สร้างขึ้นตั้งแต่ปี พ.ศ. 2416 มีชื่อเสียงโด่งดังอย่างมากในเรื่อง "พิธียืมเงินเจ้าแม่กวนอิม" (วันเปิดทรัพย์) เพื่อขอพรด้านโชคลาภ เงินทอง และความเจริญรุ่งเรืองในการทำธุรกิจ



จากนั้นนำท่าน **วัดแชกงหมิว** หรือที่คนไทยรู้จักกันในชื่อ "วัดกังหันลม" ตั้งอยู่ในย่านซาถิ่น (Sha Tin) ของเกาะฮ่องกง เป็นหนึ่งในวัดที่เก่าแก่และโด่งดังที่สุดในเรื่องของการปัดเป่าสิ่งชั่วร้ายและเสริมสิริมงคลให้ชีวิตหมุนเวียนไปในทางที่ดีขึ้น สร้างขึ้นเพื่อรำลึกถึงท่านแชกง แม่ทัพผู้กล้าหาญในสมัยราชวงศ์ซ่ง ผู้ซึ่งไม่เคยพ่ายแพ้ศึกและคอยปกป้องจักรพรรดิ



**รับประทานอาหารกลางวัน อาหารจีนกวางตุ้ง**



**14.00 น.** นำท่านเดินทางสู่ **สนามบินนานาชาติฮ่องกง (HKG)**

**16.05 น. ออกเดินทาง โดยสายการบินคาเธ่ย์แปซิฟิก เที่ยวบินที่ CX 701**

**18.05 น. ถึง สนามบินสุวรรณภูมิ โดยสวัสดิภาพพร้อมความประทับใจ**

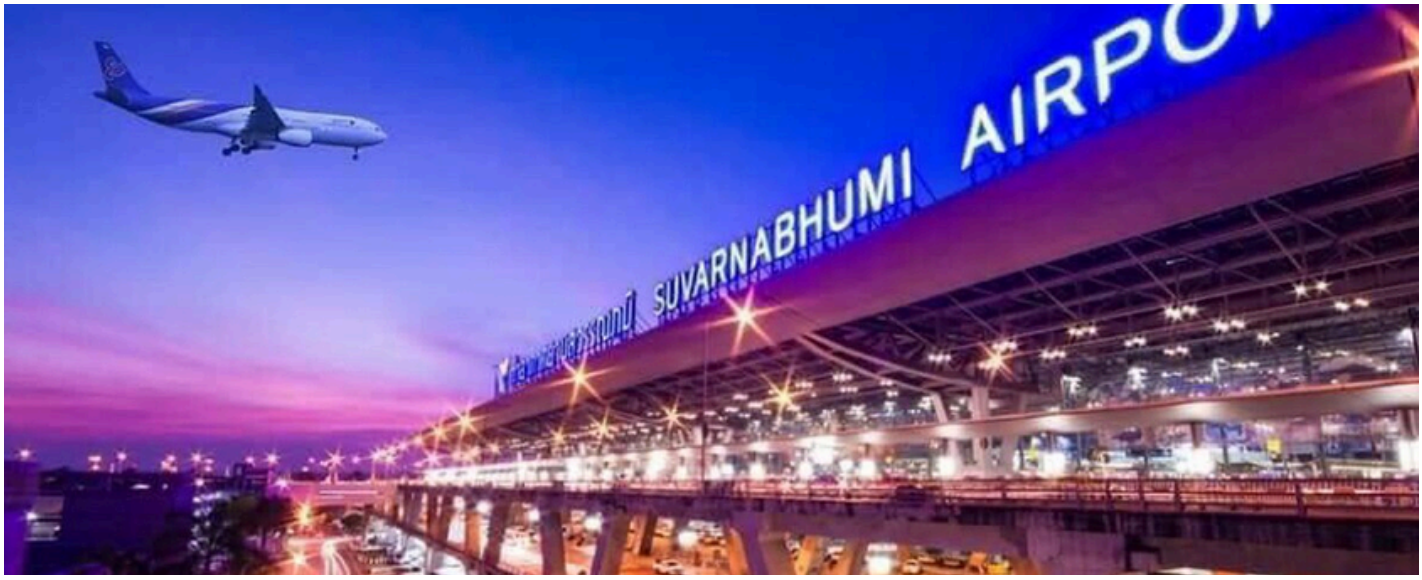


# รถตู้ 56 ที่นั่ง




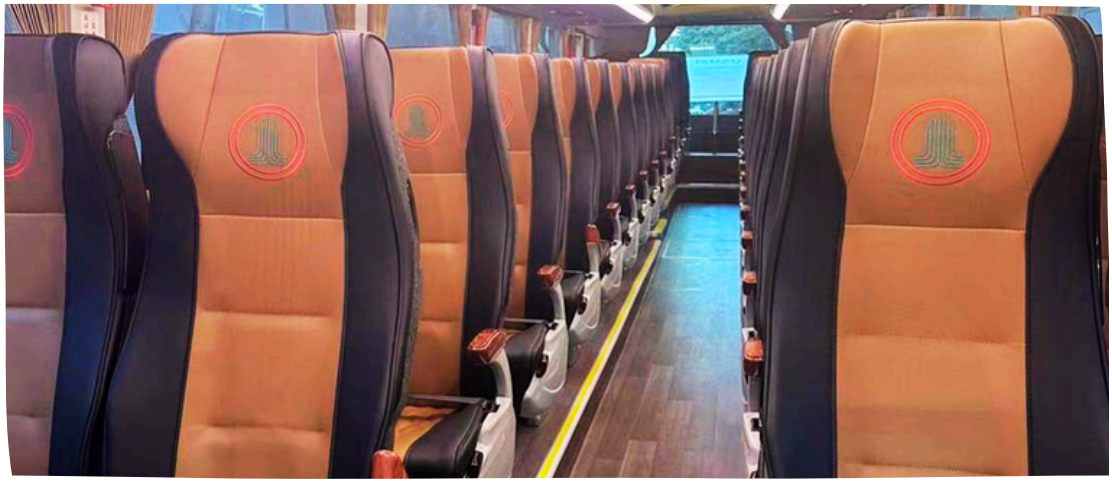

# อัตราค่าบริการ

| ราคาตั๋ว สายการบิน | ค่าใช้จ่ายต่างประเทศ | ราคารวม | พักเดี่ยว เพิ่มท่านละ |
|---|---|---|---|
| HX760 BKK-HKG 02.00 05.55<br>HX759 HKG-BKK 23.00 -01.00<br>**ตั๋วเดี่ยว**<br>**12,500.- บาท** | **6,000.- บาท** | **18,500.- บาท** | **5,900.- บาท** |
| **ราคาตั๋ว สายการบิน** | **ค่าใช้จ่ายต่างประเทศ** | **ราคารวม** | **พักเดี่ยว เพิ่มท่านละ** |
| EK384 BKK-HKG 14.15 - 18.15<br>EK385 HKG-BKK 21.30- 23.45<br>**ตั๋วเดี่ยว**<br>**12,500.- บาท** | **6,000.- บาท** | **18,500.- บาท** | **5,900.- บาท** |
| **ราคาตั๋ว สายการบิน** | **ค่าใช้จ่ายต่างประเทศ** | **ราคารวม** | **พักเดี่ยว เพิ่มท่านละ** |
| SL360 DMK-HKG 09.20 - 13.05<br>SL365 HKG-DMK 20.20- 22.05<br>**ตั๋วกรุ๊ป**<br>**11,500.- บาท** | **6,000.- บาท** | **17,500.- บาท** | **5,900.- บาท** |
| **ราคาตั๋ว สายการบิน** | **ค่าใช้จ่ายต่างประเทศ** | **ราคารวม** | **พักเดี่ยว เพิ่มท่านละ** |
| CX 700 BKK-HKG 07.35 - 11.35<br>CX 701 HKG-BKK 16.05-18.00<br>**ตั๋วกรุ๊ป**<br>**11,500.- บาท** | **6,000.- บาท** | **17,500.- บาท** | **5,900.- บาท** |

**อัตราค่าบริการนี้รวม**

- **ตั๋วเครื่องบินไป-กลับ ตามเส้นทางและสายการบินที่ระบุในโปรแกรม (ชั้นทัศนาจร)**
- **ค่าภาษีสนามบินทุกแห่งตามรายการทัวร์**
- **ค่าธรรมเนียมน้ำมันที่สายการบินเรียกเก็บ**
- **ค่าอาหาร, ค่าเข้าชม และค่ายานพาหนะทุกชนิด ตามที่ได้ระบุไว้ในรายการ**
- **โรงแรมที่พักตามระบุไว้ในรายการ หรือในระดับเดียวกัน (พักห้องละ 2 หรือ 3 ท่าน)**
- **ค่าประกันอุบัติเหตุในระหว่างการเดินทาง วงเงิน 3,000,000 บาท (กรณีเสียชีวิต) วงเงิน 500,000 บาท (ค่ารักษาพยาบาล)**
- **ค่าใช้จ่ายของมัคคุเทศก์ท้องถิ่นคอยอำนวยความสะดวกตลอดการเดินทาง**
- **ค่าธรรมเนียมทิปไกด์และคนขับรถ ตามความพึงพอใจของลูกค้า**

**อัตราค่าบริการนี้ไม่รวม**

- **ค่าภาษีมูลค่าเพิ่ม 7% และค่าภาษีหัก ณ ที่จ่าย 3%**
- **ค่าทำหนังสือเดินทาง / ต่อหน้าเล่มหนังสือเดินทาง / ค่าธรรมเนียมการขอวีซ่าเข้าประเทศ (ถ้ามี)**
- **ค่าใช้จ่ายส่วนตัว อาทิ ค่าโทรศัพท์, ค่าอินเตอร์เน็ต, ค่าซักรีด, ค่าเครื่องดื่มในห้องพัก และ ค่าอาหารที่สั่งพิเศษส่งถึงห้องพัก เป็นต้น**
- **ค่าอาหารและเครื่องดื่มที่สั่งพิเศษในร้านอาหาร นอกเหนือจากที่บริษัทจัดให้ตามรายการทัวร์**
- **ค่าเปลี่ยนแปลงตั๋วเครื่องบิน สำหรับผู้ที่ไปและ/หรือกลับ ไม่พร้อมพร้อมคณะ (สอบถามค่าใช้จ่ายกับเจ้าหน้าที่)**
- **ค่าธรรมเนียมในกรณีกระเป๋าสัมภาระมีน้ำหนักเกินกว่าที่ทางสายการบินกำหนด หรือมีขนาดใหญ่เกินกว่าขนาดมาตรฐาน**