SKT Holiday

HANGZHOU

โรงแรม 4 ดาว

อาหาร 9 มื้อ

รถรับ-ส่ง

Tour Guide

เดินทางช่วง 5 - 8 NOV 2026

4 DAYS 3 NIGHTS



ทะเลสาบซีหู

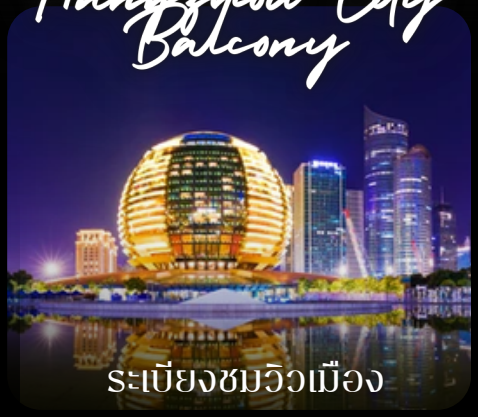

ระเบียงชมวิวเมือง



ถนนคนเดินเหอฝั่งเจีย



วันที่	รายการ	บริการอาหาร			โรงแรม
		เช้า	กลางวัน	เย็น	
วันที่ 5 NOV	สนามบินสุวรรณภูมิ - สนามบินหางโจวเซียวซาน JD420 BKK - HGH12.50 - 17.40		✈	🍴	MEHOOD LESTIE HOTEL (HANGZHOU XINTIANDI E-SPORTS CENTER) 4 ดาว
วันที่ 6 NOV	เยี่ยมชมบริษัท INVENTRONICS HANGZHOU OUTLET หังโจว HANGZHOU CITY BALCONY	🍴	✕	🍴	
วันที่ 7 NOV	วัดหลิงอิ่น - หมู่บ้านใบชาหลงจิ่ง HUBIN YINTAI IN77	🍴	🍴	🍴	
วันที่ 8 NOV	สะพานกงเฉินเฉียว -พิพิธภัณฑ์ CHINA GRANG CANAL MUSEUM ล่องเรือทะเลสาบซีหู ถนนคนเดินเหอฝั่งเจีย สนามบินหางโจวเซียวซาน- สนามบินสุวรรณภูมิ FD 569 HGH- BKK 22.15 - 01.40	🍴	🍴	🍴	



DAY 1
5 พฤศจิกายน 2569

สนามบินสุวรรณภูมิ - สนามบินหางโจว

10.00 น คณะพร้อมกันที่ **ท่าอากาศยานสุวรรณภูมิ อาคารผู้โดยสารชั้น 4** โดยมีเจ้าหน้าที่ของบริษัทฯ รอให้การต้อนรับ พร้อมแจกเอกสารในการเดินทางและอำนวยความสะดวก

12.50 น ออกเดินทางสู่**สนามบินหางโจวเซียวซาน**
สายการบินปักกิ่งแคปิตอลแอร์ไลน์เที่ยวบินที่ JD420

17.40 น สนามบินสนามบินหางโจวเซียวซานผ่านพิธีตรวจคนเข้าเมืองและศุลกากร และรับกระเป๋า สัมภาระ
(เวลาท้องถิ่นประเทศจีนเร็วกว่าไทย 1 ช.ม.)

เจ้าหน้าที่ถือป้ายต้อนรับที่สนามบิน

นำท่านเดินทางสู่**เมืองหังโจว (Hangzhou)** คือ เมืองหลวงของมณฑลเจ้อเจียง ประเทศจีน เป็นหนึ่งในเมืองประวัติศาสตร์ที่สำคัญที่สุดของจีน และ เป็นที่รู้จักในฐานะเมืองแห่ง "สวรรค์บนดิน" เนื่องจากมีธรรมชาติอันสวยงามอย่าง ทะเลสาบซีหู ผสมผสานกับความก้าวหน้าทางเทคโนโลยีและเศรษฐกิจที่แข็งแกร่ง

รับประทานอาหารอาหารค่ำ ณ ภัตตาคาร

HOTEL

MEHOOD LESTIE HOTEL (HANGZHOU XINTIANDI E-SPORTS CENTER)
ระดับ 4 ดาว





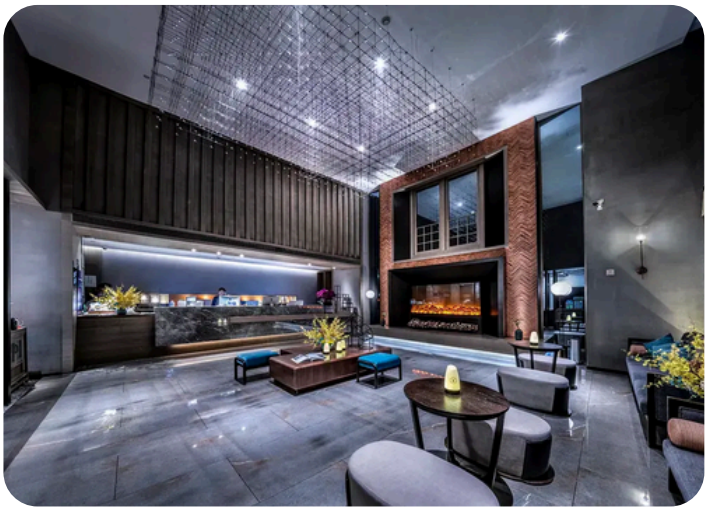



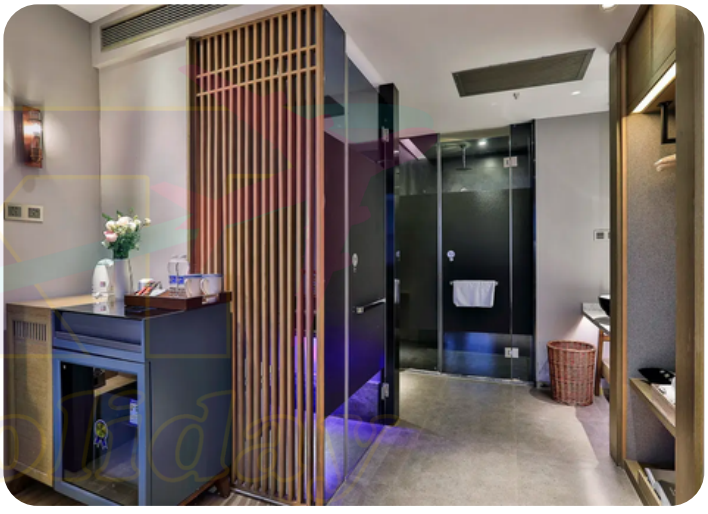

DAY 2
6 พฤศจิกายน 2569

เยี่ยมชมบริษัท Inventronics Hangzhou Outlet หังโจว - Hangzhou City Balcony

รับประทานอาหารเช้า ณ ที่พัก

นำคณะเข้าเยี่ยมชมบริษัท Inventronics Hangzhou



Factory Address:
No. 88, Huancheng South Road, Tonglu Economic Development Zone, Tonglu County, Zheijiang Province, China
Tel: +86-571-56565800
Fax: +86-571-86601139

อาหารกลางวันทางบริษัทInventronics Hangzhou เลี้ยงรับรอง

จากนั้นให้เวลาท่านได้อิสระเต็มที่กับการ**ช้อปปิ้งที่ Outlet หังโจว** แหล่งรวมสินค้าแบรนด์เนมยอดนิยม ลดราคาสุดพิเศษ ถูกใจสายช้อปอย่างแน่นอน



18.00 น. รับประทานอาหารอาหารค่ำ ณ ภัตตาคาร เมนูหมูตงโพ ไก่ขอทาน

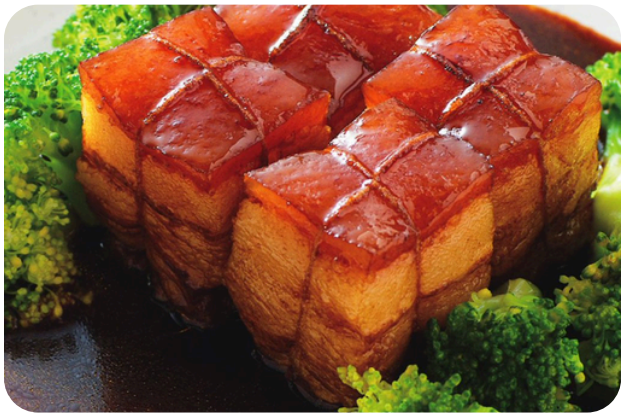



*เมนูอาจมีการเปลี่ยนแปลงตามฤดูกาลและความเหมาะสม

19.30 น. นำท่าน**ชมการแสดงแสงสี Hangzhou City Balcony** เป็นจุดชมวิวชื่อดังในเมืองหางโจว ประเทศจีน ตั้งอยู่ในย่าน Qianjiang New Town เป็นโชว์ไฟที่จัดขึ้นบนตึกสูงระฟ้าตามแนวแม่น้ำเฉียนถัง โดยใช้เทคนิคแสง สี และเอฟเฟกต์พิเศษเพื่อสร้างบรรยากาศที่สวยงามและอลังการ





HOTEL **จากนั้นนำท่านเข้าสู่ที่พัก**

DAY 3
7 พฤศจิกายน 2569

วัดหลิงอิ่น - หมู่บ้านใบชาหลงจิ่ง
HUBIN YINTAI IN77

รับประทานอาหารเช้า ณ ที่พัก

นำท่านเดินทางสู่ **วัดหลิงอิ่น (Lingyin Temple)** หรือ วัดหลิงอิ่นสื้อ หรือ เฟย์ไหลเฟิง แปลความหมายเป็นไทยได้ว่า **"วัดซ่อนใจ"** วัดพุทธโบราณ นิกายเซนที่มีอายุมากถึง 1,600 ปี ตั้งอยู่บริเวณตีนเขาหลิงอิ่น ในเมืองหางโจว มณฑลเจ้อเจียงของจีน เป็นวัดเก่าแก่สมัยราชวงศ์ตงจิ้น ข้างๆคือ Feilai Peak มีประติมากรรมหินแกะสลัก พระพุทธรูป เรื่องราวพุทธประวัติ นอกจากนี้ วัดหลิงอิ่น ยังเป็นจุดกำเนิดของอรหันต์ "จี้กง"



รับประทานอาหารอาหารกลางวัน ณ ภัตตาคาร

นำท่านเดินทางสู่ หมู่บ้านใบชาหลงจิ่ง เคยมีคนบอกว่าสุดยอดแห่งชาจีนก็คงต้องยกให้ "ชาหลงจิ่ง" หรือ "ชาบ่อมังกร" สุดยอดชาจีนจาก "หมู่บ้านหลงจิ่ง" หรือ "หมู่บ้านบ่อมังกร" เป็นหมู่บ้านชาที่มีชื่อเสียงและน่ามาเยือนมากที่สุดแห่งหนึ่งของจีน โดยหมู่บ้านแห่งนี้ตั้งอยู่ที่เมืองหางโจว ในมณฑลเจ้อเจียง ประเทศจีน หมู่บ้านหลงจิ่ง เป็นหมู่บ้านที่มีชื่อเสียงเรื่องใบชาชั้นดีที่สุดชนิดหนึ่งของประเทศจีน กล่าวกันว่า "การดื่มชาหลงจิ่งเพียง 1 จิบ ปากจะหอมตลอดวัน" เนื่องจากว่าชาหลงจิ่งนั้นมีรสชาติที่อ่อนละมุน จากยอดของใบชาที่มีกรรมวิธีการทำชาเขียวด้วยการคั่ว ในขณะที่ใบชายังสดๆอยู่ ทำให้ชาหลงจิ่งจึงกลายเป็นชาเขียวที่ได้รับการยอมรับจากนักดื่มชาทั่วทุกมุมโลก...





นำท่านไปยัง **ห้างสรรพสินค้า HUBIN YINTAI IN77** ศูนย์การค้าชั้นนำของเมืองหางโจว ตั้งอยู่ใกล้ทะเลสาบซีหูภายในห้างมีร้านค้าแบรนด์เนม ร้านอาหารหลากหลายสไตล์ ด้วยทำเลที่ตั้งของห้างอยู่ใกล้ทะเลสาบซีหูทำให้สามารถเพลิดเพลินกับการช้อปปิ้ง



18.00 น. รับประทานอาหารอาหารค่ำ ณ ภัตตาคาร บุฟเฟ่ต์ปิ้งย่าง

HOTEL **จากนั้นนำท่านเข้าสู่ที่พัก**

DAY 4
8 พฤศจิกายน 2569

สะพานกงเฉินเฉียว - china grand canal museum ล่องเรือทะเลสาบซีหู - ถนนคนเดินเหอฝั่งเจีย สนามบินหางโจวเซียวซาน- สนามบินสุวรรณภูมิ

รับประทานอาหารเช้า ณ ที่พัก

นำท่านเดินทางสู่ **สะพานกงเฉิน** ย้อนรอยประวัติศาสตร์กว่า 400 ปี ณ สะพานกงเฉิน สะพานหินสามโค้งอันงดงาม จุดหมายสำคัญทางตอนใต้ของคลองขุดปักกิ่ง–หางโจว สร้างขึ้นตั้งแต่ปี ค.ศ. 1631 และมีความหมายว่า “ต้อนรับจักรพรรดิ” สัมผัสเสน่ห์เมืองเก่าริมสายน้ำ พร้อมชม **พิพิธภัณฑ์china grand canal museum** เรื่องราวความยิ่งใหญ่ของคลองขุดแกรนด์คาแนล ผ่านประสบการณ์ภาพเสมือนจริงระดับ 8K ณ พิพิธภัณฑ์คลองขุดแกรนด์คาแนล





รับประทานอาหารอาหารกลางวัน ณ ภัตตาคาร

นำท่านเดินทาง**ล่องเรือชมวิวทะเลสาบซีหู** เป็นทะเลสาบน้ำจืดขนาดใหญ่เส้นผ่าศูนย์กลางประมาณ 15 กิโลเมตร ได้รับการขึ้นทะเบียนเป็นมรดก โลกทางวัฒนธรรมจากองค์การยูเนสโกเมื่อปี ค.ศ. 2011 หากใครมีโอกาส ไปเยี่ยมเยือนเมืองหางโจว ก็ไม่อยากให้พลาดชมทัศนียภาพความสวยงาม ของทะเลสาบซีหูและสิ่งก่อสร้างทางวัฒนธรรมที่สวยงามและเป็นที่รู้จักกันดีอย่าง “เจดีย์เหลยเฟิง” กับ ตำนานความรักของนางพญางูขาว ที่ถูกนำมาดัดแปลงสร้างเป็นภาพยนตร์และซีรีส์อันโด่งดัง



นำท่านเดินทางสู่**ถนนคนเดินเหอฝั่งเจีย (Hefang Old Street)** คือถนนคนเดินสายเก่าแก่ของเมืองหางโจว ประเทศจีน เป็นแหล่งรวมวัฒนธรรมและประวัติศาสตร์ที่ยังคงบรรยากาศแบบจีนโบราณ ผสมผสานกับความทัน สมัย มีร้านค้ามากมาย ทั้งอาหารพื้นเมือง ของฝาก ของที่ระลึก งานหัตถกรรม และมีมุมถ่ายรูปสวยๆ



รับประทานอาหารอาหารค่ำ ณ ภัตตาคาร **หลังอาหารนำท่านเดินทางสู่สนามบิน**

22.15น ออกเดินทางสู่**สนามบินหางโจวเซียวซาน สายการบินแอร์เอเชีย**
เที่ยวบินที่ FD 569

01.40 น **เดินทางถึงสนามบินสุวรรณภูมิพร้อมความประทับใจ**

ทางบริษัทฯ ขอสงวนสิทธิ์การเปลี่ยนแปลงราคาตามความเหมาะสม ทั้งนี้ขึ้นอยู่กับการเปลี่ยนแปลงของอัตราแลกเปลี่ยนและสายการบิน (โดยเฉพาะภาษีน้ำมัน ซึ่งมีการผันผวนอยู่ตลอดเวลา) สภาพทางการเมืองภัยทางธรรมชาติแต่ยังคงจะรักษามาตรฐานการบริการ และคำนึงถึงความต้องการความปลอดภัย และประโยชน์ของลูกค้าเป็นสำคัญ
***ในปัจจุบันรถบัสในประเทศจีนสามารถใช้บริการรถได้ 10 ชั่วโมงต่อวัน**

อัตราค่าบริการ และเงื่อนไขบริการอื่นๆ

จำนวน 7 ท่าน พักห้องเดี่ยว	ราคาโรงแรม และค่าใช้จ่ายต่างประเทศ
ขากลับไฟลท์บิน JD 419 HGH- BKK 08.05 - 11.40 GJ8021 HGH - BKK 09.40 - 13.20	22,500 บาท
ขากลับไฟลท์บิน FD 569 HGH- BKK 22.15 - 01.40	24,500 บาท

ราคาตั๋วเครื่องบิน

JD420 BKK - HGH12.50 - 17.40 **น้ำหนักกระเป๋า 23 กิโลกรัม**	**ราคา 7,800 บาท/ท่าน**
GJ8021 HGH - BKK 09.40 - 13.20 **น้ำหนักกระเป๋า 23 กิโลกรัม**	**ราคา 8,500 บาท/ท่าน**
FD 569 HGH- BKK 22.15 - 01.40 **น้ำหนักกระเป๋า 20 กิโลกรัม**	**ราคา 6,500 บาท/ท่าน**

เสนอราคา ณ วันที่ 6 ตุลาคม 2569

**** เป็นเพียงการเสนอราคาเท่านั้น ยังไม่ได้ทำการจอง ราคาอาจมีการเปลี่ยนแปลงขึ้นอยู่กับภาษีน้ำมัน ณ วันที่ทำการจองตั๋วเครื่องบิน**

อัตราค่าบริการ และเงื่อนไขบริการอื่นๆ

ราคาตั๋วเครื่องบิน ไปกลับ
สายการบิน Beijing Capital Airlines

JD 420 05NOV BKK - HGH 12.50 - 17.40 **JD 419 08NOV HGH- BKK 08.05 - 11.40** **น้ำหนักกระเป๋าไป - กลับ 23 กิโลกรัม**	**ราคา 11,560 บาท/ท่าน**

เสนอราคา ณ วันที่ 6 ตุลาคม 2569
**** เป็นเพียงการเสนอราคาเท่านั้น ยังไม่ได้ทำการจอง ราคาอาจมีการเปลี่ยนแปลงขึ้นอยู่กับภาษีน้ำมัน ณ วันที่ทำการจองตั๋วเครื่องบิน**

อัตราค่าบริการนี้รวม

- ค่าอาหาร, ค่าเครื่องดื่ม ,ค่าเข้าชม และค่ายานพาหนะทุกชนิด ตามที่ได้ระบุไว้ในรายการ
- โรงแรมที่พักตามระบุไว้ในรายการ หรือในระดับเดียวกัน (พักห้องละ 1 ท่าน)
- ค่าประกันอุบัติเหตุในระหว่างการเดินทาง วงเงิน 3,000,000 บาท (กรณีเสียชีวิต) วงเงิน 500,000 บาท (ค่ารักษาพยาบาล)
- ค่าใช้จ่ายของมัคคุเทศก์คอยอำนวยความสะดวกตลอดการเดินทาง
- ค่าทิปไกด์และคนขับรถ

อัตราค่าบริการนี้ไม่รวม

- ตั๋วเครื่องบินไป-กลับ ตามเส้นทางและสายการบิน
- ค่าภาษีสนามบินทุกแห่งตามรายการทัวร์
- ค่าธรรมเนียมน้ำมันที่สายการบินเรียกเก็บ
- ค่าทำหนังสือเดินทาง / ต่อหน้าเล่มหนังสือเดินทาง / ค่าธรรมเนียมการขอวีซ่าเข้าประเทศ (ถ้ามี)
- ค่าใช้จ่ายส่วนตัว อาทิ ค่าโทรศัพท์, ค่าอินเตอร์เน็ต, ค่าซักรีด, ค่าเครื่องดื่มในห้องพัก และ ค่าอาหารที่สั่งพิเศษส่งถึงห้องพัก เป็นต้น
- ค่าอาหารและเครื่องดื่มที่สั่งพิเศษในร้านอาหาร นอกเหนือจากที่บริษัทจัดให้ตามรายการทัวร์
- ค่าเปลี่ยนแปลงตั๋วเครื่องบิน สำหรับผู้ที่ไปและ/หรือกลับ ไม่พร้อมพร้อมคณะ (สอบถามค่าใช้จ่ายกับเจ้าหน้าที่)
- ค่าธรรมเนียมในกรณีกระเป๋าสัมภาระมีน้ำหนักเกินกว่าที่ทางสายการบินกำหนด หรือมีขนาดใหญ่เกินกว่าขนาดมาตรฐาน
- ค่าภาษีมูลค่าเพิ่ม 7% เฉพาะในส่วนค่าบริการ (กรณีนิติบุคคลต้องการใบเสร็จ)
- ค่าเข้าเยี่ยมชมงาน ลูกค้าติดต่อเอง

เงื่อนไขและข้อกำหนดอื่นๆ

- การเดินทางในแต่ละครั้งจะต้องมีผู้เดินทาง 7 ท่านขึ้นไป ถ้าจำนวนผู้เดินทางไม่ครบตามจำนวนดังกล่าว ทางบริษัท ฯ ขอสงวนสิทธิ์ในการเปลี่ยนแปลงราคา หรือยกเลิกการเดินทาง
- กรณีท่านมีการเดินทางด้วยตั๋วเครื่องบินภายในประเทศต้องรบกวนแจ้งให้กับเราทราบ ณ วันที่จองทัวร์ หากไม่มีการแจ้งเรื่องไว้ จะไม่สามารถเรียกร้องค่าเสียหายที่เกิดขึ้นจากตั๋วเครื่องบินดังกล่าวได้
- บริษัทฯ ขอสงวนสิทธิ์เก็บค่าภาษีสนามบินทุกแห่ง และภาษีตั๋วทุกชนิดเพิ่ม หากสายการบินมีการปรับขึ้นก่อนวันเดินทางหากท่านไม่เดินทางกลับพร้อมคณะทัวร์
  ตั๋วเครื่องบินขากลับซึ่งยังไม่ได้ใช้ ไม่สามารถนำมาขอคืนเงินได้
- บริษัทฯ จะไม่รับผิดชอบใดๆ ทั้งสิ้น หากเกิดสิ่งของสูญหาย อันเนื่องเกิดจากความประมาทของท่าน, เกิดจากการโจรกรรม และ อุบัติเหตุจากความประมาทของนักท่องเที่ยวเอง
- รายการนี้เป็นเพียงข้อเสนอที่ต้องได้รับการยืนยันจากบริษัทฯ อีกครั้งหนึ่ง หลังจากได้สำรองโรงแรมที่พักในต่างประเทศเรียบร้อยแล้ว โดยโรงแรมจัดในระดับใกล้เคียงกัน ซึ่งอาจจะปรับเปลี่ยนตามที่ระบุในโปรแกรม
- การจัดการเรื่องห้องพัก เป็นสิทธิของโรงแรมในการจัดห้องให้กับกรุ๊ปที่เข้าพัก โดยมีห้องพักสำหรับผู้สูบบุหรี่ / ปลอดบุหรี่ได้ โดยอาจจะขอเปลี่ยนห้องได้ตามความประสงค์ของผู้ที่พัก ทั้งนี้ขึ้นอยู่กับความพร้อมให้บริการของโรงแรม และไม่สามารถรับประกันได้
- สภาพการจราจรในช่วงวันเดินทางตรงกับวันหยุดเทศกาลของจีน หรือวันเสาร์-อาทิตย์ รถอาจจะติด อาจทำให้เวลาในการท่องเที่ยวและช้อปปิ้งแต่ละสถานที่น้อยลง โดยเป็นดุลยพินิจของมัคคุเทศก์และคนขับรถในการบริหารเวลาซึ่งอาจจะขอความร่วมมือจากผู้เดินทางในบางครั้งที่ต้องเร่งรีบ เพื่อให้ได้ท่องเที่ยวตามโปรแกรมตามที่เรียนเสนอ
- การบริการของรถบัสนำเที่ยวตามกฎหมายของสามารถให้บริการวันละ 10 ชั่วโมง ในวันนั้นๆ มิอาจเพิ่มเวลาได้ โดยมัคคุเทศก์และคนขับจะเป็นผู้บริหารเวลาตามความเหมาะสมทั้งนี้ขึ้นอยู่กับสภาพการจราจรในวันเดินทางนั้นๆ เป็นหลัก จึงขอสงวนสิทธิ์ในการปรับเปลี่ยนเวลาท่องเที่ยวตามสถานที่ในโปรแกรมการเดินทาง
- ค่าบริการที่ท่านชำระกับทางบริษัทฯ เป็นการชำระแบบเหมาขาด และทางบริษัทฯได้ชำระให้กับบริษัทฯ ตัวแทนแต่ละแห่งแบบเหมาขาดเช่นกัน ดังนั้นหากท่านมีเหตุอันใดที่ทำให้ท่านไม่ได้ท่องเที่ยวพร้อมคณะตามรายการที่ระบุไว้ ท่านจะขอคืนค่าบริการไม่ได้
- หากท่านถูกปฏิเสธการเข้า-ออกเมือง ไม่ว่าประเทศใดจนทำให้ท่านไม่สามารถเดินทางต่อไปได้ คณะทัวร์ท่านอื่นๆ รวมถึงไกด์จะไม่สามารถรอท่าน ณ สนามบินได้ จำเป็นต้องออกเดินทางตามโปรแกรมที่วางไว้ แต่ทางตัวแทนบริษัทฯ จะทำหน้าที่ประสานงานและเจ้าหน้าที่จะทำการติดต่อช่วยเหลือท่านเป็นระยะ
- บริษัทฯ ขอสงวนสิทธิ์ที่จะไม่รับผิดชอบต่อค่าใช้จ่ายใดๆ ในกรณีที่เกิดเหตุสุดวิสัย เช่น การยกเลิกหรือล่าช้าของสายการบิน, อุบัติเหตุ, ภัยธรรมชาติ, การนัดหยุดงาน, การจลาจล หรือสิ่งของสูญหายตามสถานที่ต่าง ๆ ที่เกิดเหนืออำนาจควบคุมของบริษัทฯ

- บริษัทฯ จะทำหน้าที่เป็นตัวแทนในการเรียกร้องค่าชดใช้จากสายการบิน, โรงแรมหรือบริษัทขนส่งเมื่อเกิดการสูญหายของ สัมภาระระหว่างการเดินทาง แต่จะไม่รับผิดชอบต่อการสูญหายดังกล่าว
- บริษัทฯ ขอสงวนสิทธิ์ที่จะเปลี่ยนแปลงรายการทัวร์ตามความเหมาะสม และสถานการณ์ต่างๆ ทั้งนี้ทางบริษัทฯ จะยึดถือและคำนึงถึงความปลอดภัย รวมถึงประโยชน์สูงสุดของลูกค้าส่วนมากเป็นสำคัญ
- ในกรณีผู้เดินทางยกเลิกการเดินทาง แต่ทางบริษัทฯ ได้ดำเนินการออกตั๋วเครื่องบินแล้ว ผู้เดินทางต้องรอ Refund ตามระบบของสายการบินเท่านั้น กรุณาตรวจสอบกับเจ้าหน้าที่บริษัทฯ ว่าสามารถคืนค่าใช้จ่ายดังกล่าวได้หรือไม่
- กรณีผู้เดินทางมีความประสงค์เปลี่ยนระดับชั้นที่นั่งจากชั้นทัศนาจร เป็นชั้นธุรกิจ โดยใช้คะแนนสะสมไมล์จะต้องดำเนินการภายหลังจากออกตั๋วกรุ๊ปแล้วเท่านั้น โดยผู้โดยสารจะต้องดำเนินการทุกขั้นตอนด้วยตัวท่านเอง
- ทางสายการบินไม่รับจองที่นั่งแถวหน้า (Long Leg) ดังนั้นผู้เดินทางที่ประสงค์ที่ต้องการนั่งตรงนี้ จะต้องแจ้งเหตุผลที่หน้าเค้าน์เตอร์เช็คอินด้วยตัวท่านเองในวันเดินทาง
- ในรายการทัวร์ที่ต้องเดินทางโดยสายการบินภายในประเทศ หรือสายการบินอื่น น้ำหนักสัมภาระอาจถูกกำหนดให้ต่ำหรือสูงกว่ามาตรฐานได้ ทั้งนี้ขึ้นอยู่กับข้อกำหนดของแต่ละสายการบิน ซึ่งผู้เดินทางสามารถตรวจสอบได้จากพนักงานด้วยตัวของท่านเอง
- เมื่อท่านตกลงชำระเงินไม่ว่าทั้งหมดหรือบางส่วนกับทางบริษัทฯ จะถือว่าท่านได้รับทราบและยอมรับในเงื่อนไขข้อตกลงต่างๆ แล้ว