SKT Holiday

GUANGZHOU

Shenzhen

中国南方航空 CHINA SOUTHERN AIRLINES

เดินทางโดยสายการบิน CHINA SOUTHERN AIRLINE

- โรงแรม 4 - 5 ดาว
- อาหาร 13 มื้อ
- รถรับ-ส่ง
- Tour Guide

เดินทางช่วง 22-26 OCT 2026

5 DAYS 4 NIGHTS

Dafo Temple



วัดต้าฝอ

Talent Park



สวนสาธารณะทาเลนต์

Gangxia North



สถานีรถไฟเซินเจิ้น



วันที่	รายละเอียดการเดินทาง	มื้ออาหาร	โรงแรมที่พัก
วันที่ 1	กรุงเทพฯ(สนามบินสุวรรณภูมิ) - สนามบินกวางโจว วัดพระใหญ่ - ถนนปักกิ่ง BKK - CAN CZ362 0820-1210	เช้า / กลางวัน / เย็น	MANGUO INTERNATIONAL HOTEL 5 ดาว หรือเทียบเท่า (มาตรฐานจีน)
วันที่ 2	กวางโจว - จัตุรัสฮัวเฉิง - ย่านตงซานโข่ว มหาวิหารพระฤทัยกวางโจว - ถนนหย่งชิ่งฟาง	เช้า / กลางวัน / เย็น	
วันที่ 3	กวางโจว - เซินเจิ้น - SHENZHEN BAY CULTURAL PLAZA (ชมภายนอก) - TALEN PARKเมืองโบราณ หนานโถว - ห้าง MIX C World (POP MART) Shenzhen Cyberpunk	เช้า / กลางวัน / เย็น ชาบู บาร์บีคิว	BEST WESTERN SHENZHEN FELICITY HOTEL 5 ดาว หรือเทียบเท่า (มาตรฐานจีน)
วันที่ 4	หาดอวิ๋นไห่ แองเจิ้ล เบย์ (รวมรถไฟเล็ก) สวนสาธารณะ OH BAY - ร้านหนังสือจงซูเก๋อ สถานีรถไฟใต้ดินกั่งเซี่ย (สถานีอวกาศ)	เช้า / กลางวัน / เย็น ปาร์ตี้	
วันที่ 5	ช้อปปิ้งหลอหวู่ สนามบินเซินเจิ้น - กรุงเทพฯ(สนามบินสุวรรณภูมิ) SZX - BKK CZ 8323 16.10 - 18.15	เช้า / -- /--	



DAY 1 กรุงเทพฯ(สนามบินสุวรรณภูมิ) - สนามบินกวางโจว วัดพระใหญ่ - ถนนปักกิ่ง

05.00 น. คณะพร้อมกันที่สนามบินสุวรรณภูมิ ณ อาคารผู้โดยสารขาออก (ระหว่างประเทศ) **ชั้น 4 ประตู 9 บริเวณ ISLAND-U สายการบิน CHINA SOUTHERN AIRLINE (CZ)** โดยมีเจ้าหน้าที่จากทางบริษัทฯ คอยต้อนรับ และอำนวยความสะดวกแด่ท่านก่อนออกเดินทาง

08.20 น. ออกเดินทางสู่ ท่าอากาศยานนานาชาติกวางโจวโดย **สายการบิน CHINA SOUTHERN AIRLINE** เที่ยวบินที่ **CZ 362** (บริการอาหารและเครื่องดื่มบนเครื่อง)

• ขอสงวนสิทธิ์ในการเลือกที่นั่งบนเครื่องบิน เนื่องจากการจัดที่นั่งบนเครื่องบิน เป็นสิทธิ์ของเจ้าหน้าที่เช็คอิน ซึ่งทางบริษัทไม่สามารถเข้าไปแทรกแซงได้

12.10 น. เดินทางถึง สนามบินกวางโจว ท่าอากาศยานนานาชาติกว่างโจวไป๋-ยุหวินประเทศจีน เป็นท่าอากาศยานหลักของนครกว่างโจว มณฑลกวางตุ้ง ประเทศจีน และถือเป็นหนึ่งในศูนย์กลางการบินที่สำคัญที่สุดแห่งหนึ่งของโลก ผ่านพิธีการตรวจคนเข้าเมืองและศุลกากร และรับสัมภาระเรียบร้อยแล้ว(เวลาท้องถิ่นที่เมืองจีนเร็วกว่าประเทศไทย 1 ชั่วโมง)

นำท่านเดินทางสู่**วัดพระใหญ่ หรือ วัดต้าฝ่อซื่อ** วัดใหญ่ใจกลางเมืองกวางเจา มีทั้งความสวยงามและเงียบสงบ ตั้งอยู่ในเขตเยว่ซิ่ว มีประวัติยาวนานกว่า 1พันปี สร้างโดยจักรพรรดิ์ หลิวเหยียน ได้รับการยกย่องว่าเป็น 1 ใน 5 วัดที่ใหญ่ที่สุดในประวัติศาสตร์ของกว่างโจว ต่อมาถูกทำลาย และสร้างขึ้นใหม่หลายครั้งในช่วงปลาราชวงศ์หมิง วัดกำลังทรุดโทรมลงทุกวันและได้รับความเสียหายจากสงคราม ต่อมาได้รับการบูรณะขึ้นมาใหม่ในปี 1981 เรื่อยมา เมื่ออาจารย์ Guangming รองประธานสมาคมชาวพุทธกว่างโจวดำรงตำแหน่งเจ้าอาวาส วัดและฟื้นฟูรูปแบบของวัดใหญ่ วันที่ 9 สิงหาคม พ.ศ. 2536 วัดต้าฝ่อได้รับการขึ้นทะเบียนเป็นโบราณสถานที่ได้รับการคุ้มครองโดยรัฐบาลเทศบาลกวางโจว



เดินทางสู่ **ถนนปักกิ่ง** ถนนคนเดินที่มีชื่อเสียงและเป็นที่นิยมมากที่สุดในกวางเจา มีสินค้ามากมาย อาทิ เช่น เสื้อผ้า รองเท้า กระเป๋า และของที่ระลึกอีกมากมาย รวมถึง ร้าน ART TOY สุดฮอต TOP TOY เชิญท่านอิสระซื้อสินค้าต่างๆ ตามอัธยาศัย



รับประทานอาหารอาหารค่ำ ณ ภัตตาคารเมนูอาหารกวางตุ้ง



*เมนูอาจมีการเปลี่ยนแปลงตามฤดูกาลและความเหมาะสม

HOTEL

พักที่ MANGUO INTERNATIONAL HOTEL ระดับ5 ดาว หรือเทียบเท่า (มาตรฐานจีน)



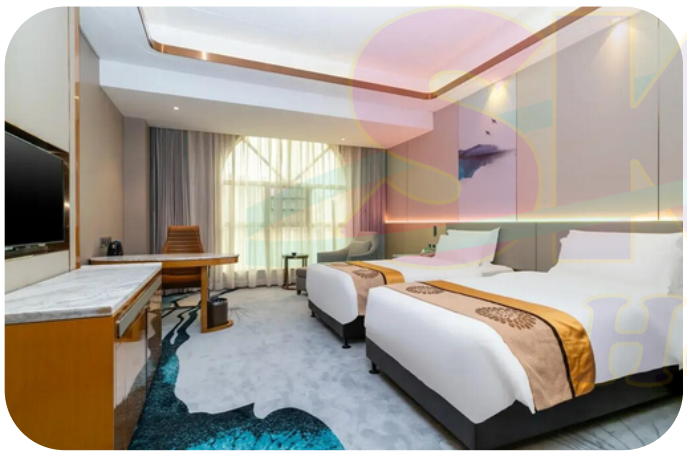



DAY 2 กวางโจว - จัตุรัสฮัวเฉิง - ย่านตงซานโข่ว มหาวิหารพระฤทัยกวางโจว - ถนนหย่งชิ่งฟาง

รับประทานอาหารอาหารเช้า ณ ห้องอาหารโรงแรม

จากนั้นนำท่านเดินทางสู่ **จัตุรัสฮัวเฉิง (เมืองแห่งดอกไม้)** ซึ่งเป็นศูนย์กลางแห่งใหม่ของเมืองกวางเจามีพื้นที่ 560,000 ตารางเมตร จัตุรัสนี้รวบรวมสิ่งก่อสร้างหลายแห่งอยู่ในที่เดียวกัน มีมากกว่า 39 ตึกก่อสร้าง อาทิเช่น พิพิธภัณฑ์กวางตุ้ง หอดนตรี หอทีวีที่สูงที่สุดในโลก หอหนังสือกวางเจา วังเยาวชน ซึ่งตอนนี้จัดเป็นสวนจัตุรัสที่ใหญ่ที่สุดของเมืองกวางเจา



นำท่านถ่ายรูปคู่ **แคนตันทาวเวอร์ (Canton Tower) (ถ่ายรูปด้านนอก)** หอโทรทัศน์ดาราศาสตร์และการท่องเที่ยวกวางเจา (Guangzhou TV Astronomical and Sightseeing Tower) เป็นหอคอยสังเกตการณ์อเนกประสงค์ความสูง 600 เมตรในเขตไฮ่จู นครกวางเจา และเคยเป็นหอคอยที่สูงที่สุดในโลกในช่วงปี พ.ศ. 2552 จนถึงเดือนมีนาคม พ.ศ. 2554 แทนที่ซีเอ็นทาวเวอร์ ก่อนที่จะถูกแซงหน้าโดยโตเกียวสกายทรี แคนตันทาวเวอร์เคยเป็นสิ่งก่อสร้างที่สูงที่สุดในประเทศจีนก่อนที่อาคารเซี่ยงไฮ้ทาวเวอร์จะก่อสร้างแล้วเสร็จเมื่อวันที่ 3 สิงหาคม พ.ศ. 2556 ปัจจุบันแคนตันทาวเวอร์เป็นหอคอยที่สูงเป็นอันดับ 2 และเป็นสิ่งก่อสร้างอิสระที่สูงเป็นอันดับ 5 ของโลก



นำท่านสู่ **ย่านตงซานโข่ว** จุดบรรจบของประวัติศาสตร์ร้อยปีกับความฮิปของปัจจุบัน เพราะในสมัยก่อนที่นี่คือย่านที่พักอาศัยของเหล่ามหาเศรษฐีและขุนนาง จนมีคำกล่าวว่า "คุณหนูเมืองซีกวน คุณชายเมืองตงซาน" (เพื่อบอกถึงความรวย จุดเด่นของที่นี่คือ สถาปัตยกรรมแบบ Western-style Villas ที่สร้างด้วยอิฐสีแดงสะดุดตา ผสมผสานศิลปะตะวันตกและจีนเข้าด้วยกันอย่างลงตัว ปัจจุบันอาคารเก่าเหล่านี้ถูกเปลี่ยนให้กลายเป็น Art Galleries ร้านขายของดีไซน์เนอร์ท้องถิ่น และแบรนด์วินเทจที่หาจากห้างไม่ได้ รวมถึงคาเฟ่ สุดฮิป มินิมอล

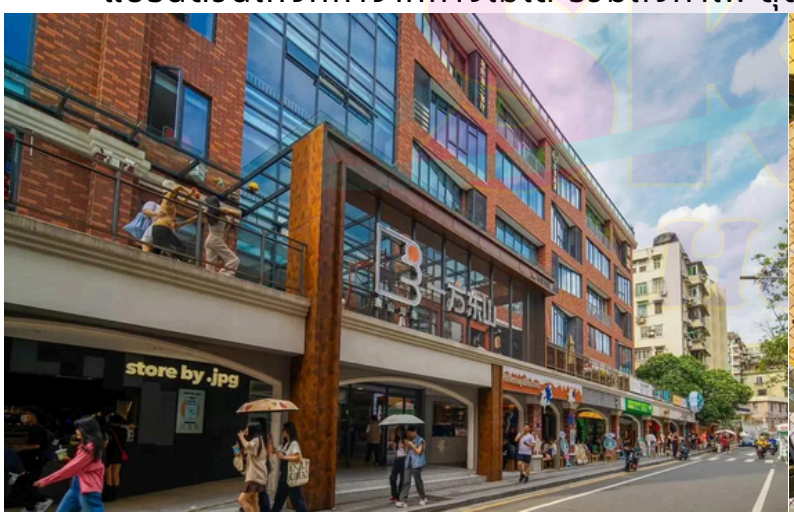



รับประทานอาหารกลางวัน ณ ภัตตาคาร เมนูห่านย่าง



*เมนูอาจมีการเปลี่ยนแปลงตามฤดูกาลและความเหมาะสม

นำท่านเดินทางสู่ **มหาวิหารพระหฤทัยกวางโจว (ชมภายนอก)** แลนด์มาร์กระดับโลกที่สวยงามและทรงคุณค่า เป็น 1 ใน 4 มหาวิหารโกธิคทั่วโลกที่สร้างด้วย "หินแกรนิตทั้งหลัง" (Stone Structure) เทียบชั้นได้กับนอเทรอดามในปารีส และเวสต์มินสเตอร์แอบบีย์ในลอนดอน ผนังและเสาทุกต้นทำจากหินแกรนิต มีความสูงจากพื้นถึงยอดแหลม 58.5 เมตร ดูอลังการและน่าเกรงขาม เป็นการรวมสไตล์โกธิคตะวันตกเข้ากับเทคนิคจีนโบราณได้อย่างลงตัว



นำท่านช้อปปิ้ง **ถนนหย่งชิ่งฟาง** ย่านช้อปปิ้งที่มีความนิยม มีสินค้าอันทันสมัย POP MART ให้ท่านได้เลือกซื้อมากมาย อาทิ เสื้อผ้า,กระเป๋า,สินค้าแบรนด์เนมจีน ฯลฯ บรรยากาศจะคล้ายๆย่านในฮ่องกง บางช่วงของถนนจะมีการปิดถนน และมีการเปิดไฟสว่างไสว สวยงามมาก ยังมีร้านอาหาร ร้านค้าต่างๆ มากมาย





รับประทานอาหารค่ำ ณ ภัตตาคาร เมนูซีฟู้ด



*เมนูอาจมีการเปลี่ยนแปลงตามฤดูกาลและความเหมาะสม

HOTEL จากนั้นนำท่านเข้าสู่ที่พัก

DAY 3 กวางโจว - เซินเจิ้น - SHENZHEN BAY CULTURAL PLAZA (ชมภายนอก) - TALEN PARK เมืองโบราณหนานโถว - ห้าง MIX C World (POP MART) Shenzhen Cyberpunk

รับประทานอาหารอาหารเช้า ณ ห้องอาหารโรงแรม

นำท่านเดินทางสู่**เซินเจิ้น** (ใช้เวลาเดินทางประมาณ 2.30 ชั่วโมง) ตั้งอยู่ทางตอนใต้ของมณฑลกวางตุ้ง ติดกับฮ่องกงทางทิศใต้เป็นเขตเศรษฐกิจพิเศษที่สำคัญที่สุดแห่งหนึ่งของจีน และเป็นศูนย์กลางของนวัตกรรมและเทคโนโลยีระดับโลก และนำท่านชม **Shenzhen Bay Cultural Plaza** (ชมภายนอก) จุดเช็คอินที่สุดของความล้ำในเซินเจิ้น ตัวโครงการออกแบบโดยทีมสถาปนิกชื่อดัง MAD Architects (ทีมเดียวกับที่ออกแบบพิพิธภัณฑ์ลูคัสที่อเมริกา) มีพื้นที่รวมเกือบ 190,000 ตารางเมตร บรรยากาศที่นี่เต็มไปด้วยกลิ่นอายศิลปะ วัฒนธรรม และความทันสมัยในเวลาเดียวกัน ที่กำลังฮิตมากในหมู่สายถ่ายรูป หลายคนเรียกมันว่า"ตึก AirPods ยักษ์" เพราะรูปทรงของอาคาร เหมือนหินขนาดใหญ่ หรือเหมือน เคส AirPods วางเรียงอยู่ริมทะเล





รับประทานอาหารกลางวัน ณ ภัตตาคาร เมนูเสฉวน



*เมนูอาจมีการเปลี่ยนแปลงตามฤดูกาลและความเหมาะสม

นำท่านสู่ **Talent Park** ที่นี่ไม่ใช่แค่สวนสาธารณะ แต่เป็นสวนที่สร้างขึ้นเพื่อเชิดชู "บุคลากรและความรู้" ตั้งอยู่ในเขตหนานซาน ซึ่งเป็นย่าน High-tech ที่สุดของเมือง **ให้ท่านได้เห็นถึงเทคโนโลยีล้ำๆ ซึ่งภายในมีบริการสุดไฮเทคคือโดรนส่งอาหารและเครื่องดื่ม (ไม่รวมค่าส่งอาหาร)** เมื่อสั่งอาหารแล้วโดรนจะมาลงที่จุดรับในสวน ซึ่งกำลังไวรัล ที่ทำให้ใครหลายๆคนมาก็แวะหยุดดูการส่งของด้วยโดรนสุดล้ำ







จากนั้นนำท่านสู่ **เมืองโบราณหนานโถว** ที่นี่มีประวัติศาสตร์ยาวนานกว่า 1,700 ปี และได้ชื่อว่าเป็น "รากเหง้าของเซินเจิ้น"เป็นโครงการ Urban Renewal ที่เปลี่ยนหมู่บ้านเก่าใจกลางเขตหนานซาน ให้กลายเป็นย่านศิลปะสุดชิคที่ผสมผสานระหว่างกำแพงอิฐเก่าๆ กับไลฟ์สไตล์สมัยใหม่ได้อย่างลงตัว เสน่ห์ของหนานโถวคือ ทุกหัวมุมถนนท่านจะเจอภาพวาดฝาผนัง สวยๆ แกลเลอรีศิลปะ และร้านขายของที่ระลึกดีไซน์เก๋ที่ไม่เหมือนใคร และเป็นแหล่งรวมคาเฟ่ที่มีดีไซน์สวยมาก ร้านเบเกอรี่สไตล์ฟิวชัน ร้านค้าเก๋ๆ และคาเฟ่ชิคๆ





นำท่านสู่ **ห้าง Mix C World** "ความล้ำสมัยระดับไฮเอนด์" ของเซินเจิ้น แลนด์มาร์กอันดับหนึ่งคือรูปปั้นช้างขนาดยักษ์บนดาดฟ้าที่มีงวงยาวลงมาพ่นน้ำ และสองข้างทางเต็มไปด้วย Flagship Store ของแบรนด์ระดับโลกที่ออกแบบตึกมาอย่างล้ำสมัย เช่น Huawei Global Flagship Store ให้ท่านได้เดินเลือกสรรช้อปปิ้ง ของแบรนด์เนม, POP MART ที่นี่มักจะมีคอลเลกชันใหม่ๆ และการตกแต่งร้านที่ล้ำสมกับเป็นย่าน Hi-Tech ของเซินเจิ้น



รับประทานอาหารค่ำ ณ ภัตตาคาร เมนูชาบู บาบีคิว บุฟเฟ่ต์ซอฟต์ดริงก์ แอลกอฮอล์ไม่อั้น





*เมนูอาจมีการเปลี่ยนแปลงตามฤดูกาลและความเหมาะสม

หลังอาหารค่ำนำท่านชม แสง สี **Shenzhen Cyberpunk** "เมืองที่ใกล้เคียงกับอนาคต" ด้วยตึกระฟ้าที่หนาแน่น หน้าจอ LED ยักษ์ จุดเช็คอินวิวล้ำคือ ย่าน Futian CBD "เมืองที่ไม่เคยหลับใหล" มีตึก Ping An Finance Center (ตึกที่สูงที่สุดในเซินเจิ้น) พุ่งเสียดฟ้าอยู่ท่ามกลางแสงไฟจากหน้าจอ LED



HOTEL พักที่ BEST WESTERN SHENZHEN FELICITY HOTEL 5 ดาว หรือเทียบเท่า (มาตรฐานจีน)

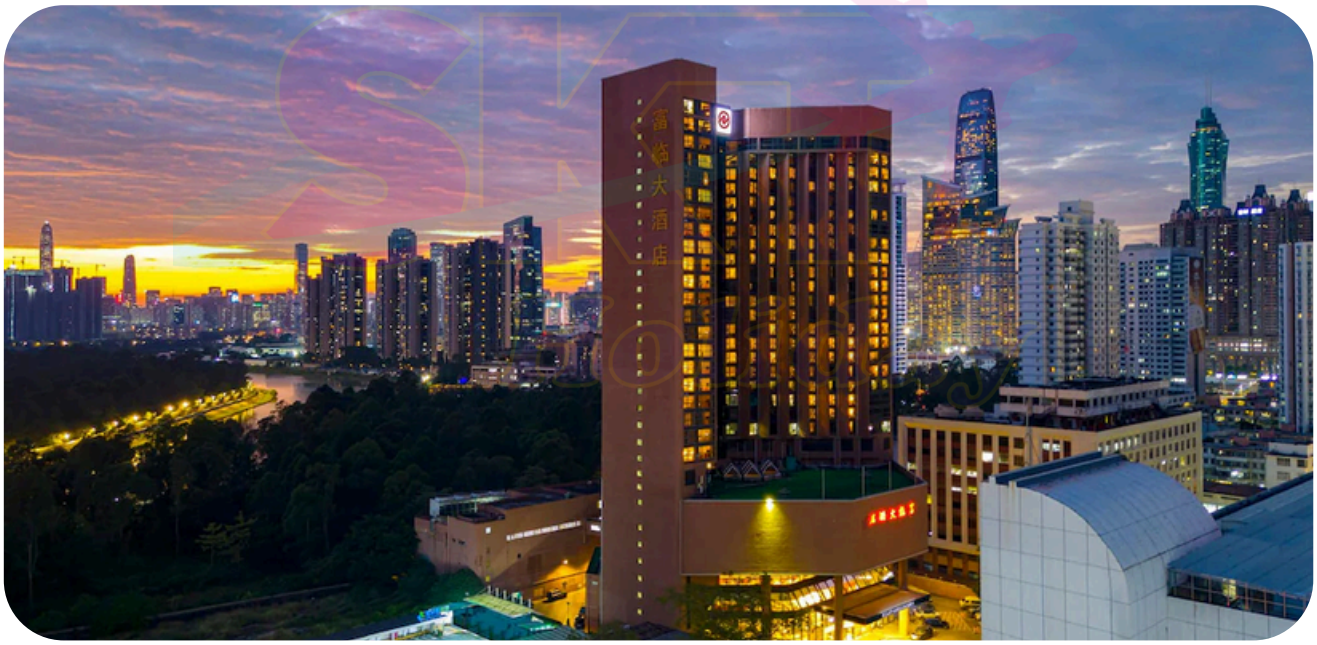

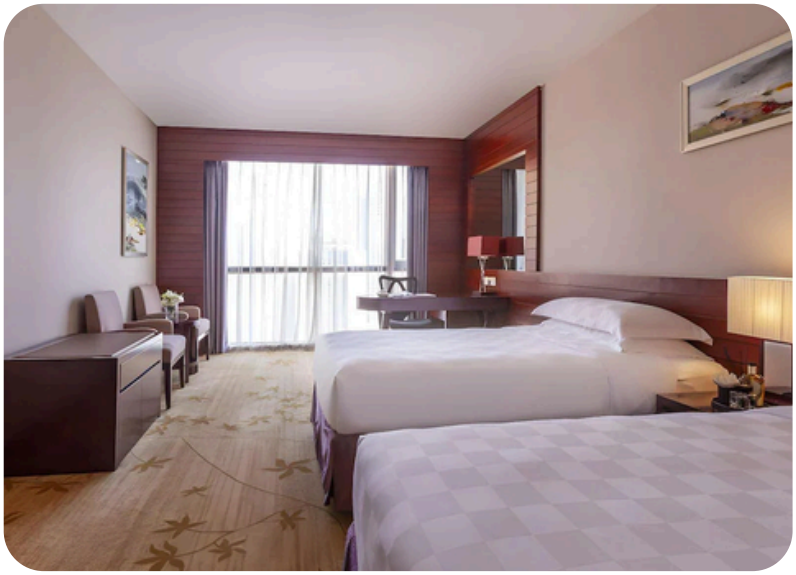



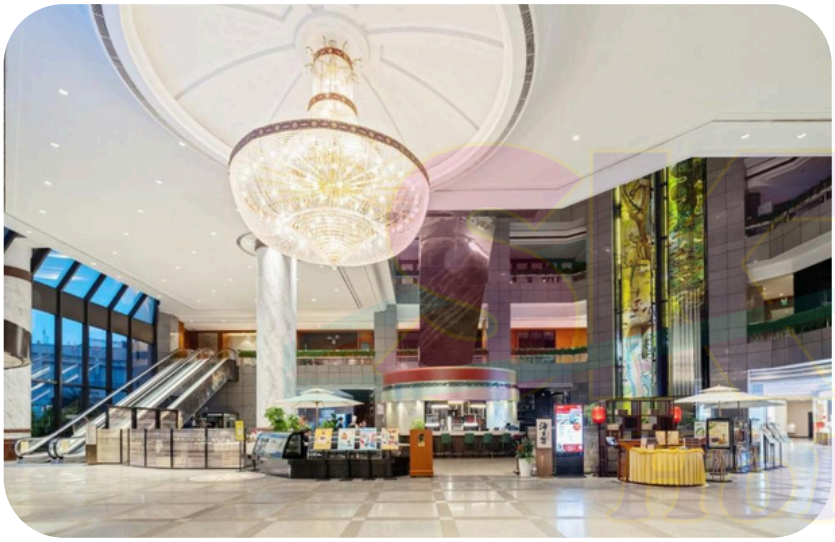

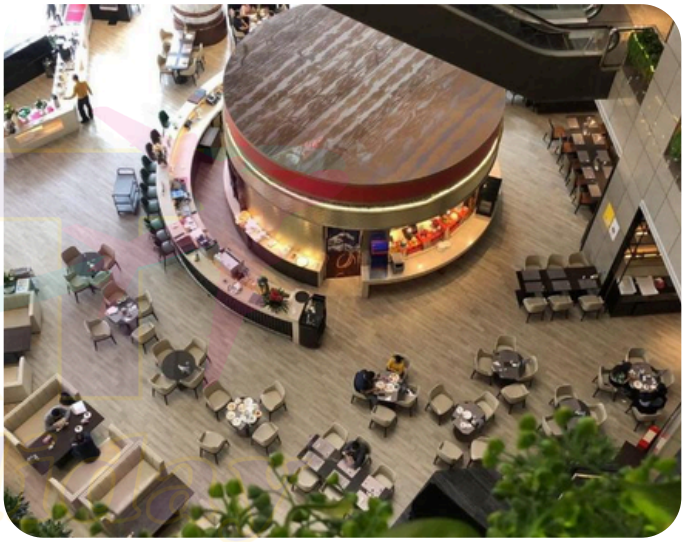

DAY 4 หาดอวิ๋นไห่ แองเจิ้ล เบย์ (รวมรถไฟเล็ก) สวนสาธารณะ OH BAY - ร้านหนังสือจงซูเก๋อ สถานีรถไฟใต้ดินกั่งเซี่ย (สถานีอวกาศ)

รับประทานอาหารอาหารเช้า ณ ห้องอาหารโรงแรม

นำท่านเดินทางสู่ **หาดอวิ๋นไห่ แองเจิ้ล เบย์ (รวมรถไฟเล็ก)** (ใช้เวลาเดินทางประมาณ 1 ชั่วโมง) พิกัดเช็คอินสุดน่ารักริมทะเลที่เซินเจิ้น ตั้งอยู่ที่ในเขตต้าผิง ให้ท่านได้ขึ้นรถไฟขบวนเล็กตะมุตะมิน้ี ชมวิวริมทะเลระยะสั้นๆ ยาวประมาณ 200 เมตร ชมวิวทะเลสวยๆ ไวป์ดีมากๆ ให้ท่านเช็คอินที่กำลังเป็นกระแสในโลก โซเชียล!!





นำท่านเดินทางสู่ **สวนสาธารณะ OH BAY** ที่นี่ไม่ใช่แค่สวนสาธารณะธรรมดา แต่เป็น Waterfront Lifestyle Hub ขนาดยักษ์ที่รวมเอาสถาปัตยกรรมระดับโลก สวนสีเขียว และเทคโนโลยีมาไว้ด้วยกันอย่างลงตัว ให้ท่านเช็คอินถ่ายรูป แลนด์มาร์กห้ามพลาดที่ OH BAY ชิงช้าสวรรค์ "Bay Glory" เป็นชิงช้าสวรรค์ยักษ์สูง 128 เมตร ให้ท่านสามารถเดินชมวิวในมุมมองที่ต่างกันไปเรื่อยๆ ถ่ายรูปมุมไหนก็ดูเหมือนอยู่ในหนังโลกอนาคต





นำท่านสู่ **ร้านหนังสือจงซูเก๋อ** ไฮไลท์สำคัญระดับโลก ที่นี่ได้รับการยกย่องว่าเป็นหนึ่งในร้านหนังสือที่สวย และล้ำสมัยที่สุดในจีน จุดเด่นที่สุดที่ทำให้ใครเห็นก็ต้องหยุดถ่ายรูปคือ "ชั้นหนังสือเกลียวขนาดยักษ์" ที่ทอดยาวตลอดทั้งร้าน ซึ่งการออกแบบดีไซน์นี้สื่อถึง "เกลียวดีเอ็นเอ" หรือ "กงล้อประวัติศาสตร์" ที่สะท้อนถึงการเติบโตอย่างรวดเร็วของเมืองเซินเจิ้น





รับประทานอาหารกลางวัน ณ ภัตตาคาร เมนูติ่มซำ



*เมนูอาจมีการเปลี่ยนแปลงตามฤดูกาลและความเหมาะสม

นำท่านสู่ **สถานีรถไฟใต้ดินกั่งเซี่ย (สถานีอวกาศ)** ให้ท่านได้เช็คอินถ่ายภาพทางเดินใต้ดินขนาดใหญ่ที่เชื่อมต่อไปยังสถานี Gangxia North ซึ่งสถานีนี้ได้ฉายาว่า "The Eye of Shenzhen" (สถานีรถไฟที่สวยที่สุดในเซินเจิ้น)

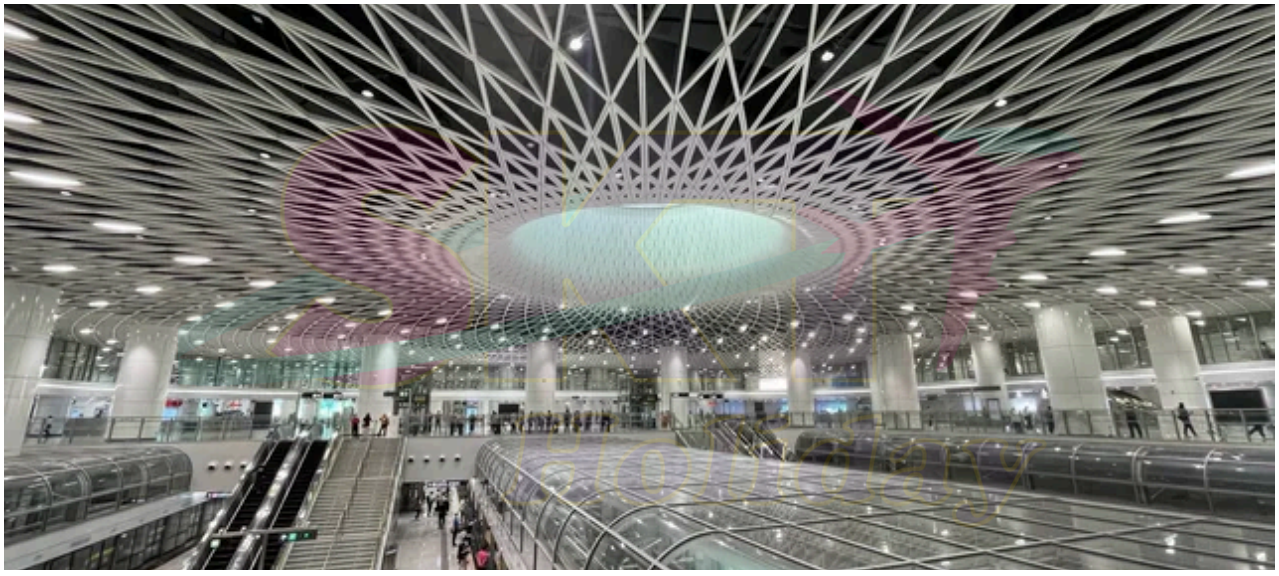

รับประทานอาหารอาหารค่ำ ณ ภัตตาคาร



ให้ทุกท่านได้ร่วมปาร์ตี้ อิ่มอร่อยกับอาหาร ผ่อนคลายกับการ

ร้องคาราโอเกะตลอดระยะเวลา 3 ชม.







Special Menu

- 五指毛桃老鸡汤（煲）: Slow-cooked Old Chicken Soup with Radix Fici Hirtae
- 清蒸老虎斑: Steamed Grouper
- 脆皮烧鹅（大例牌）: Crispy Roast Goose (Full Portion)
- 果皮蒸鲍鱼（10 只）: Steamed Abalones with Dried Tangerine Peel (10 pcs)
- 三条小青龙铺芝士焗意面: Baked Pasta with Three Mini Lobsters & Cheese
- 铁板养生黑豆腐: Iron Plate Healthy Black Tofu
- 水晶鸡: Crystal Chicken
- 西芹百合腰果: Stir-fried Celery, Lily Bulbs & Cashews
- 南瓜芋头煲: Clay Pot Pumpkin & Taro
- 季节时蔬: Seasonal Vegetables
- 凉菜双拼（沙拉酱爱马仕白菜。凉拌青瓜）: Dual Cold Platter (Cabbage with Salad Dressing, Cold Cucumber Salad)
- 至尊炒饭: Supreme Fried Rice
- 金银馒头: Golden & Silver Steamed Buns
- 赠送果盘: Complimentary Fruit Platter

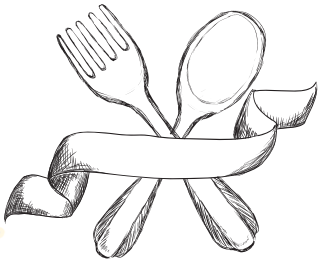

เบียร์ 2 ขวด / น้ำอัดลม 1 / โต๊ะ

*เมนูอาจมีการเปลี่ยนแปลงตามฤดูกาลและความเหมาะสม








*เมนูอาจมีการเปลี่ยนแปลงตามฤดูกาลและความเหมาะสม

HOTEL จากนั้นนำท่านเข้าสู่ที่พัก

DAY 5 ช้อปปิ้งหลอหวู่ สนามบินเซินเจิ้น- กรุงเทพฯ(สนามบินสุวรรณภูมิ)

รับประทานอาหารอาหารเช้า ณ ห้องอาหารโรงแรม

นำท่าน**ช้อปปิ้ง หลอวู ซิตี้ (Lowu City)** คือ แหล่งละลายทรัพย์ของนักช้อปปิ้ง เป็นห้างช้อปปิ้งขนาดใหญ่ ของเมืองเซินเจิ้น เปรียบเหมือนห้างมาบุญครองของเมืองจีน ตึกสูง 5 ชั้น ข้างในตึกจะมีสินค้าพื้นเมืองมากมาย กระเป๋า เสื้อผ้า รองเท้า นาฬิกา เครื่องไฟฟ้า ปากกา เครื่องประดับ ฯลฯ ซึ่งเป็นสินค้าเลียนแบบแบรนด์เนมสารพัดยี่ห้อชื่อดัง



อิสระอาหารกลางวันตามอธัยาศัย

สมควรแก่เวลานำท่านเดินทางสู่สนามบิน เพื่อเดินทางกลับประเทศไทย

16.10น. ออกเดินทางสู่ ท่าอากาศยานสุวรรณภูมิ โดยสายการบิน CHINA SOUTHERN AIRLINE (CZ) เที่ยวบินที่ CZ8223
(บริการอาหารและเครื่องดื่มบนเครื่อง)

18.15 น. ถึงสนามบินสุวรรณภูมิ โดยสวัสดิภาพ

.....

หมายเหตุ : เนื่องจากเป็นโปรแกรมเสนอขายล่วงหน้า กรณีเกิดเหตุการณ์เหนือความคาดหมาย ณ ขณะนั้น อาทิ เนื่องจากสภาวะอากาศ, การเมือง, การล่าช้าของสายการบิน, การจราจร, หรือเหตุจากผู้ร่วมคณะ เป็นต้น ทั้งนี้บริษัทขอสงวนสิทธิ์เปลี่ยนแปลงรายการทัวร์ ตามความเหมาะสมของ สถานการณ์โดยมิต้องแจ้งให้ทราบล่วงหน้า โดยคำนึงถึงประโยชน์ของลูกค้าเป็นสำคัญ

****รูปภาพทั้งหมด ให้เพื่อประกอบการบรรยายให้ท่านเห็นภาพเท่านั้น อาจมีความแต่ต่างจากสถานที่จริง****

อัตราค่าบริการ
และเงื่อนไขบริการอื่นๆ

จำนวนคน	ราคาตั๋วเครื่องบิน (VAT 0 %)	ราคาโรงแรม และค่าใช้จ่ายต่างประเทศ	ค่าทัวร์รวม
20 - 25 ท่านขึ้นไป	12,500 บาท	22,500 บาท	35,000 บาท
26 - 30 ท่านขึ้นไป	12,500 บาท	21,500 บาท	34,000 บาท
พักเดี่ยวเพิ่มท่านละ		7,500 บาท	

หมายเหตุราคาตั๋ว BUSINESS CLASS ราคา ณ วันที่ 17 กรกฎาคม 2569

ราคาท่านละ 37,835 บาท (ราคาอาจมีการเปลี่ยนแปลง ณ วันออกตั๋ว)

เสนอราคา ณ วันที่ 17 กรกฎาคม 2569

**** เป็นเพียงการเสนอราคาเท่านั้น ยังไม่ได้ทำการจอง ราคาอาจมีการเปลี่ยนแปลง**

อัตราค่าบริการ
และเงื่อนไขบริการอื่นๆ

อัตราค่าบริการนี้รวม

- ตั๋วเครื่องบินไป-กลับ ตามเส้นทางและสายการบินที่ระบุในโปรแกรม (ชั้นทัศนาจร)
- ค่าภาษีสนามบินทุกแห่งตามรายการทัวร์
- ค่าธรรมเนียมน้ำมันที่สายการบินเรียกเก็บ
- น้ำหนักกระเป๋าโหลดไม่เกิน 23 โล / 1 ใบ ถือขึ้นเครื่องไม่เกิน 7 โล / 1 ใบ
- ค่าอาหาร , ค่าเข้าชม และค่ายานพาหนะทุกชนิดตามที่ได้ระบุไว้ในรายการ
- โรงแรมที่พักตามระบุไว้ในรายการ หรือในระดับเดียวกัน (พักห้องละ 2 หรือ 3 ท่าน)
- ค่าประกันอุบัติเหตุในระหว่างการเดินทาง วงเงิน 2,000,000 บาท (กรณีเสียชีวิต) วงเงิน 200,000 บาท (ค่ารักษาพยาบาล)
- ค่าใช้จ่ายของมัคคุเทศก์ท้องถิ่นคอยอำนวยความสะดวกตลอดการเดินทาง
- ค่าทิปบริกรยกกระเป๋าในโรงแรม
- ค่าทิปหัวหน้าทัวร์ ไกด์และคนขับรถสำหรับหัวหน้าทัวร์คนไทยขึ้นอยู่กับความพึงพอใจในการให้บริการ

อัตราค่าบริการนี้ไม่รวม

- ค่าภาษีมูลค่าเพิ่ม 7% และค่าภาษีหัก ณ ที่จ่าย 3%
- ค่าทำหนังสือเดินทาง / ต่อหน้าเล่มหนังสือเดินทาง / ค่าธรรมเนียมการขอวีซ่าเข้าประเทศ (ถ้ามี)
- ค่าใช้จ่ายส่วนตัว อาทิ ค่าโทรศัพท์, ค่าอินเตอร์เน็ต, ค่าซักรีด, ค่าเครื่องดื่มในห้องพัก และ ค่าอาหารที่สั่งพิเศษส่งถึงห้องพัก เป็นต้น
- ค่าอาหารและเครื่องดื่มที่สั่งพิเศษในร้านอาหาร นอกเหนือจากที่บริษัทจัดให้ตามรายการทัวร์
- ค่าเปลี่ยนแปลงตั๋วเครื่องบิน สำหรับผู้ที่ไปและ/หรือกลับ ไม่พร้อมพร้อมคณะ (สอบถามค่าใช้จ่ายกับเจ้าหน้าที่)
- ค่าธรรมเนียมในกรณีกระเป๋าสัมภาระมีน้ำหนักเกินกว่าที่ทางสายการบินกำหนด หรือมีขนาดใหญ่เกินกว่าขนาดมาตรฐาน

ความคุ้มครอง	แผนสบาย	แผนสบาย พลัส
1. การเสียชีวิตจากอุบัติเหตุ และทุพพลภาพถาวรสิ้นเชิง * ผู้เอาประกันภัยอายุต่ำกว่า 16 ปี - ทุนประกันภัยจะเท่ากับ 50% ของความคุ้มครองข้อที่ 1	2 ล้านบาท	2 ล้านบาท
2. ค่ารักษาพยาบาลฉุกเฉินในต่างประเทศ * ค่ารักษาพยาบาลที่เกิดขึ้นภายในประเทศไทย	2 ล้านบาท 1 แสนบาท	2 ล้านบาท 1 แสนบาท
3. การเคลื่อนย้ายเพื่อการรักษาพยาบาลฉุกเฉินและการเคลื่อนย้ายกลับประเทศ	ไม่เกิน 2 ล้านบาท	ไม่เกิน 2 ล้านบาท
4. การเดินทางไปเยี่ยมผู้เอาประกันภัย	ค่าตั๋วเดินทาง ไป-กลับ ชั้นประหยัด	ค่าตั๋วเดินทาง ไป-กลับ ชั้นประหยัด
5. การเดินทางไปดูแลผู้เยาว์	ค่าตั๋วเดินทาง ไป-กลับ ชั้นประหยัด	ค่าตั๋วเดินทาง ไป-กลับ ชั้นประหยัด
6. การยกเลิกการเดินทาง	-	-
7. การลดจำนวนวันเดินทาง	-	-
8. ความล่าช้าในการเดินทาง	-	ไม่เกิน 1,000 ทุกๆ 6 ชั่วโมง สูงสุดไม่เกิน 5,000
9. การพลาดการต่อยานพาหนะจากการล่าช้าของผู้ขนส่ง	-	ไม่เกิน 1,000 ทุกๆ 6 ชั่วโมง สูงสุดไม่เกิน 5,000
10. ความสูญเสียหรือความเสียหายต่อสัมภาระในการเดินทางและทรัพย์สินส่วนตัว	-	ไม่เกิน 5,000 ต่อรายการ / ต่อคู่ / ต่อชุด สูงสุดไม่เกิน 5,000
11. การล่าช้าของสัมภาระในการเดินทาง	-	-
12. ความสูญเสียหรือความเสียหายของเงินพกติดตัว และเอกสารส่วนตัว	-	-
13. ความรับผิดตามกฎหมายต่อบุคคลภายนอก	1.5 ล้านบาท	1 ล้านบาท
14. การให้บริการเงินสดสำรองล่วงหน้า	-	-
15. อุปกรณ์กอล์ฟ	-	-
16. การนัดหยุดงาน การจลาจล การก่อการร้าย และการจี้เป็นตัวประกัน	ไม่เกิน 5,000 ทุกๆ 24 ชั่วโมง สูงสุดไม่เกิน 50,000	ไม่เกิน 5,000 ทุกๆ 24 ชั่วโมง สูงสุดไม่เกิน 50,000

SKY Holiday

เงื่อนไขการสำรองที่นั่ง / ชำระเงิน / การยกเลิก

- กรุณาจองทัวร์ล่วงหน้าก่อนการเดินทาง พร้อมชำระมัดจำท่านละ 20,000 บาท ภายใน 48 ชั่วโมง หลังจากส่งเอกสารจองทัวร์
- ส่วนที่เหลือชำระก่อนการเดินทางไม่น้อยกว่า 30 วัน มิฉะนั้นถือว่าท่านยกเลิกการเดินทางโดยอัตโนมัติ และไม่คืนค่ามัดจำทัวร์
- กรณียกเลิกการเดินทาง 30 - 45 วันก่อนเดินทาง ยึดมัดจำท่านละ 20,000 บาท (นับจากวันที่ส่งอีเมลยืนยันแจ้งยกเลิก)
- กรณียกเลิกการเดินทาง 15 - 29 วันก่อนเดินทาง ยึดเงิน 50% ของราคาทัวร์ (นับจากวันที่ส่งอีเมลยืนยันแจ้งยกเลิก)
- กรณียกเลิกการเดินทาง 0 - 14 วันก่อนเดินทาง ยึดเงิน 100% ของราคาทัวร์ (นับจากวันที่ส่งอีเมลยืนยันแจ้งยกเลิก)
- เนื่องด้วยไม่ต้องยื่นวีซ่าเข้าประเทศ ทางบริษัทฯ จะไม่ทำการเก็บเอกสารจริงใดๆ เพียงแต่ผู้เดินทางส่ง

สำเนาหน้าพาสปอร์ตที่ชัดเจน และมีอายุเหลือการใช้งานไม่น้อยกว่า 6 เดือนพร้อมระบุประเภทห้องพักที่ท่านต้องการ, ประเภทอาหารที่มีอาการแพ้, และ เลขที่สะสมไมล์เลจ กรณีผู้เดินทางต้องการความช่วยเหลือพิเศษ เช่น ใช้วิลแชร์ กรุณาแจ้งทางบริษัทฯ ล่วงหน้า
อย่างน้อย 7 วัน ก่อนเดินทาง

เงื่อนไขและข้อกำหนดอื่นๆ

- การเดินทางในแต่ละครั้งจะต้องมีผู้เดินทาง 30ท่านขึ้นไป ถ้าจำนวนผู้เดินทางไม่ครบตามจำนวนดังกล่าว ทางบริษัท ฯ ขอสงวนสิทธิ์ในการเปลี่ยนแปลงราคา หรือยกเลิกการเดินทาง
- กรณีท่านมีการเดินทางด้วยตั๋วเครื่องบินภายในประเทศต้องรบกวนแจ้งให้กับเราทราบ ณ วันที่จองทัวร์ หากไม่มีการแจ้งเรื่องไว้ จะไม่สามารถเรียกร้องค่าเสียหายที่เกิดขึ้นจากตั๋วเครื่องบินดังกล่าวได้
- บริษัทฯ ขอสงวนสิทธิ์เก็บค่าภาษีสนามบินทุกแห่ง และภาษีตั๋วทุกชนิดเพิ่ม หากสายการบินมีการปรับขึ้นก่อนวันเดินทางหากท่านไม่เดินทางกลับพร้อมคณะทัวร์
  ตั๋วเครื่องบินขากลับซึ่งยังไม่ได้ใช้ ไม่สามารถนำมาขอคืนเงินได้
- บริษัทฯ จะไม่รับผิดชอบใดๆ ทั้งสิ้น หากเกิดสิ่งของสูญหาย อันเนื่องเกิดจากความประมาทของท่าน, เกิดจากการโจรกรรม และ อุบัติเหตุจากความประมาทของนักท่องเที่ยวเอง
- รายการนี้เป็นเพียงข้อเสนอที่ต้องได้รับการยืนยันจากบริษัทฯ อีกครั้งหนึ่ง หลังจากได้สำรองโรงแรมที่พักในต่างประเทศเรียบร้อยแล้ว โดยโรงแรมจัดในระดับใกล้เคียงกัน ซึ่งอาจจะปรับเปลี่ยนตามที่ระบุในโปรแกรม
- การจัดการเรื่องห้องพัก เป็นสิทธิของโรงแรมในการจัดห้องให้กับกรุ๊ปที่เข้าพัก โดยมีห้องพักสำหรับผู้สูบบุหรี่ / ปลอดบุหรี่ได้ โดยอาจจะขอเปลี่ยนห้องได้ตามความประสงค์ของผู้ที่พัก ทั้งนี้ขึ้นอยู่กับความพร้อมให้บริการของโรงแรม และไม่สามารถรับประกันได้

- สภาพการจราจรในช่วงวันเดินทางตรงกับวันหยุดเทศกาล หรือวันเสาร์-อาทิตย์ รถอาจจะติด อาจทำให้เวลาในการท่องเที่ยวและช้อปปิ้งแต่ละสถานที่น้อยลง โดยเป็นดุลยพินิจของมัคคุเทศก์และคนขับรถในการบริหารเวลาซึ่งอาจจะขอความร่วมมือจากผู้เดินทางในบางครั้งที่ต้องเร่งรีบ เพื่อให้ได้ท่องเที่ยวตามโปรแกรมตามที่เรียนเสนอ
- การบริการของรถบัสนำเที่ยวตามกฎหมายของสามารถให้บริการวันละ 10 ชั่วโมง ในวันนั้นๆ มิอาจเพิ่มเวลาได้ โดยมัคคุเทศก์และคนขับจะเป็นผู้บริหารเวลาตามความเหมาะสมทั้งนี้ขึ้นอยู่กับสภาพการจราจรในวันเดินทางนั้นๆ เป็นหลัก จึงขอสงวนสิทธิ์ในการปรับเปลี่ยนเวลาท่องเที่ยวตามสถานที่ในโปรแกรมการเดินทาง
- ค่าบริการที่ท่านชำระกับทางบริษัทฯ เป็นการชำระแบบเหมาขาด และทางบริษัทฯได้ชำระให้กับบริษัทฯ ตัวแทนแต่ละแห่งแบบเหมาขาดเช่นกัน ดังนั้นหากท่านมีเหตุอันใดที่ทำให้ท่านไม่ได้ท่องเที่ยวพร้อมคณะตามรายการที่ระบุไว้ ท่านจะขอคืนค่าบริการไม่ได้

- หากท่านถูกปฏิเสธการเข้า-ออกเมือง ไม่ว่าประเทศใดจนทำให้ท่านไม่สามารถเดินทางต่อไปได้ คณะทัวร์ท่านอื่นๆ รวมถึงไกด์จะไม่สามารถรอท่าน ณ สนามบินได้ จำเป็นต้องออกเดินทางตามโปรแกรมที่วางไว้ แต่ทางตัวแทนบริษัทฯ จะทำหน้าที่ประสานงานและเจ้าหน้าที่จะทำการติดต่อช่วยเหลือท่านเป็นระยะ
- บริษัทฯ ขอสงวนสิทธิ์ที่จะไม่รับผิดชอบต่อค่าใช้จ่ายใดๆ ในกรณีที่เกิดเหตุสุดวิสัย เช่น การยกเลิกหรือล่าช้าของสายการบิน, อุบัติเหตุ, ภัยธรรมชาติ, การนัดหยุดงาน, การจลาจล หรือสิ่งของสูญหายตามสถานที่ต่าง ๆ ที่เกิดเหนืออำนาจควบคุมของบริษัทฯ

- บริษัทฯ จะทำหน้าที่เป็นตัวแทนในการเรียกร้องค่าชดใช้จากสายการบิน, โรงแรมหรือบริษัทขนส่งเมื่อเกิดการสูญหายของ สัมภาระระหว่างการเดินทาง แต่จะไม่รับผิดชอบต่อการสูญหายดังกล่าว
- บริษัทฯ ขอสงวนสิทธิ์ที่จะเปลี่ยนแปลงรายการทัวร์ตามความเหมาะสม และสถานการณ์ต่างๆ ทั้งนี้ทางบริษัทฯ จะยึดถือและคำนึงถึงความปลอดภัย รวมถึงประโยชน์สูงสุดของลูกค้าส่วนมากเป็นสำคัญ
- ในกรณีผู้เดินทางยกเลิกการเดินทาง แต่ทางบริษัทฯ ได้ดำเนินการออกตั๋วเครื่องบินแล้ว ผู้เดินทางต้องรอ Refund ตามระบบของสายการบินเท่านั้น กรุณาตรวจสอบกับเจ้าหน้าที่บริษัทฯ ว่าสามารถคืนค่าใช้จ่ายดังกล่าวได้หรือไม่
- กรณีผู้เดินทางมีความประสงค์เปลี่ยนระดับชั้นที่นั่งจากชั้นทัศนาจร เป็นชั้นธุรกิจ โดยใช้คะแนนสะสมไมล์จะต้องดำเนินการภายหลังจากออกตั๋วกรุ๊ปแล้วเท่านั้น โดยผู้โดยสารจะต้องดำเนินการทุกขั้นตอนด้วยตัวท่านเอง
- ทางสายการบินไม่รับจองที่นั่งแถวหน้า (Long Leg) ดังนั้นผู้เดินทางที่ประสงค์ที่ต้องการนั่งตรงนี้ จะต้องแจ้งเหตุผลที่หน้าเค้าน์เตอร์เช็คอินด้วยตัวท่านเองในวันเดินทาง
- ในรายการทัวร์ที่ต้องเดินทางโดยสายการบินภายในประเทศ หรือสายการบินอื่น น้ำหนักสัมภาระอาจถูกกำหนดให้ต่ำหรือสูงกว่ามาตรฐานได้ ทั้งนี้ขึ้นอยู่กับข้อกำหนดของแต่ละสายการบิน ซึ่งผู้เดินทางสามารถตรวจสอบได้จากพนักงานด้วยตัวของท่านเอง
- เมื่อท่านตกลงชำระเงินไม่ว่าทั้งหมดหรือบางส่วนกับทางบริษัทฯ จะถือว่าท่านได้รับทราบและยอมรับในเงื่อนไขข้อตกลงต่างๆ แล้ว