CHENGDU

สวิตเซอร์แลนด์แดนมังกร

มีนาคม 2569



เป็นราคาประเมินเบื้องต้น ราคาขึ้นอยู่กับกับช่วงเวลาเดินทางและความต้องการพิเศษของลูกค้า









CHENGDU

มีนาคม 2569

วันที่	รายการ	บริการอาหาร			โรงแรม
		เช้า	กลางวัน	เย็น	
วันแรก	สนามบินสุวรรณภูมิ - สนามบินเฉิงตู เมืองตูเจียงเอี้ยง - สะพานหนานเฉียว (น้ำตาสีฟ้า) TG618 19MAR BKK-TFU 10.05 -14.00 (รถ 9 ที่นั่ง และ ไกด์พูดไทย)	-	✈	✕	HOLIDAY INN DUJIANGYAN หรือเทียบเท่า
วันที่สอง	เขื่อนตูเจียงเยี่ยน - เมืองโบราณก้วนเซี่ยน - รูปปั้นแพนด้า เซลฟี่ - ร้านหนังสือจงซูเก๋อ - เยี่ยนเวินฮวา (รถ 9 ที่นั่ง และ ไกด์พูดไทย)	🍴	✕	✕	HOLIDAY INN DUJIANGYAN หรือเทียบเท่า
วันที่สาม	เล่อซาน - ล่องเรือพระใหญ่เล่อซาน (รถ 9 ที่นั่ง และ ไกด์พูดไทย)	🍴	✕	✕	Holiday Inn Express EMEI MOUNTAIN หรือเทียบเท่า
วันที่สี่	ง้อไบ้ (เอ๋อเหมยซาน) - เขาจินติ่ง - เฉินตู (รถ 9 ที่นั่ง และ ไกด์พูดไทย)	🍴	✕	✕	LYHN INTERNATIONAL HOTEL CHENGDU TAIKOO LI หรือเทียบเท่า
วันที่ห้า	อิสระตามอัธยาศัย (ไม่มีรถ ไม่มีไกด์)	🍴	✕	✕	LYHN INTERNATIONAL HOTEL CHENGDU TAIKOO LI หรือเทียบเท่า
วันที่หก	อิสระตามอัธยาศัย (ไม่มีรถ ไม่มีไกด์) TG619 24MAR TFU-BKK 15.00-18.20	🍴	✕		



วันแรก

สนามบินสุวรรณภูมิ - สนามบินเฉิงตู
เมืองตูเจียงเอี้ยง - รูปปั้นแพนด้าเซลฟี่ - สะพานหนานเฉียว (น้ำตาสีฟ้า)

07.00 น. คณะพร้อมกันที่ **สนามบินสุวรรณภูมิ (BKK)** อาคารผู้โดยสาร ชั้น 4 ทางเข้าประตู 2 เคาน์เตอร์สายการบิน THAI AIWAYS เจ้าหน้าที่บริษัทคอยต้อนรับและช่วยเหลือในการเช็คอิน หลังเช็คอิน อิสระให้ท่านได้เดินเล่นและช็อปปิ้งภายในสนามบิน

10.05 น. ออกเดินทางสู่สนามบินเฉินตู ประเทศจีน โดย สายการบิน THAI AIWAYS เที่ยวบินที่ **TG618 (บริการอาหาร และเครื่องดื่มระหว่างเที่ยวบิน)**

14.00 น. ถึงสนามบินเฉินตู ประเทศจีน นำท่านผ่านพิธีการตรวจคนเข้าเมือง และรับสัมภาระเรียบร้อย
(ประเทศจีนเวลาเร็วกว่าประเทศไทย 1 ชั่วโมง)

นำท่านสู่ **ตูเจียงเยี่ยน (Dujiangyan)** เป็นเมืองมรดกโลกในมณฑลเสฉวน ประเทศจีน มีชื่อเสียงจาก ระบบชลประทานโบราณอายุกว่า 2,000 ปี ที่ยังใช้งานได้จริง ซึ่งเป็นวิศวกรรมที่ชาญฉลาดในการควบคุมน้ำและป้องกันน้ำท่วมโดยไม่ใช้เขื่อนปิดกั้นแม่น้ำ, เป็นจุดชมธรรมชาติสวยงามด้วยแม่น้ำและภูเขา และยังเป็นที่ตั้งของแพนด้า ทำให้เป็นแหล่งท่องเที่ยวสำคัญที่อยู่ไม่ไกลจากเฉิงตู.





นำท่านชม **รูปปั้นหมีแพนด้าเซลฟี่ (Panda Selfie)** เป็นประติมากรรมหมีแพนด้ายักษ์กำลังนอนถ่ายเซลฟี่ ออกแบบโดยศิลปินชื่อดัง และเป็นจุดถ่ายรูปที่นักท่องเที่ยวต้องไปเช็กอิน.



จากนั้นนำท่านชม **สะพานโบราณหนานเฉียว** (น้ำตาสีฟ้า) และวิวเขื่อนตูเจียงเยี่ยน (Dujiangyan Irrigation System) เป็นที่เที่ยวระดับ 5A ของมณฑลเสฉวนที่สวยงาม



อิสระอาหารกลางวันและเย็น (ไกด์แนะนำ)

จากนั้นนำท่านเดินทางสู่ที่พัก

HOTEL HOLIDAY INN EXPRESS DUJIANGYAN หรือเทียบเท่า



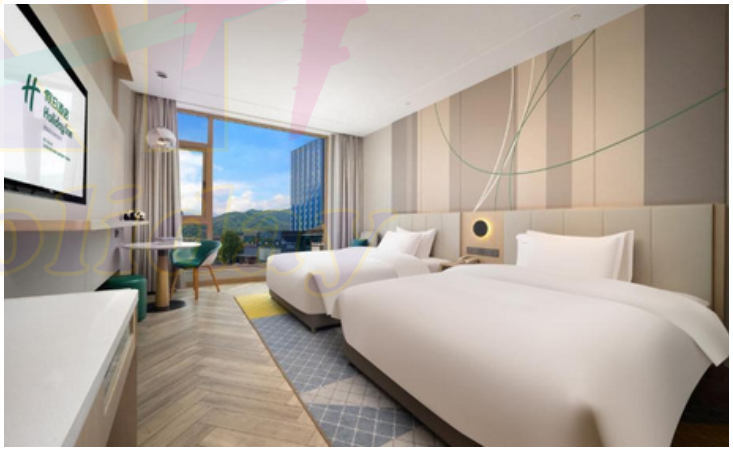

วันที่สอง

ตูเจียงเยี่ยน - ศูนย์อนุรักษ์หมีแพนด้า - เล่อซาน - ล่องเรือพระใหญ่เล่อซาน (รถ 9 ที่นั่ง และ ไกด์พูดไทย)

รับประทานอาหารเช้า ณ ที่พัก

นำท่านสู่ ศูนย์อนุรักษ์และวิจัยหมีแพนด้า เป็นสถานที่หลักในการอนุรักษ์เพาะพันธุ์แพนด้า ให้ท่านได้ชมแพนด้าหลากหลายวัย รวมถึงแพนด้าแดงอย่างใกล้ชิด

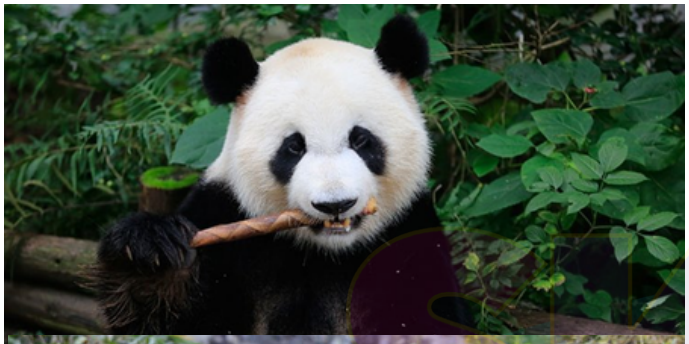



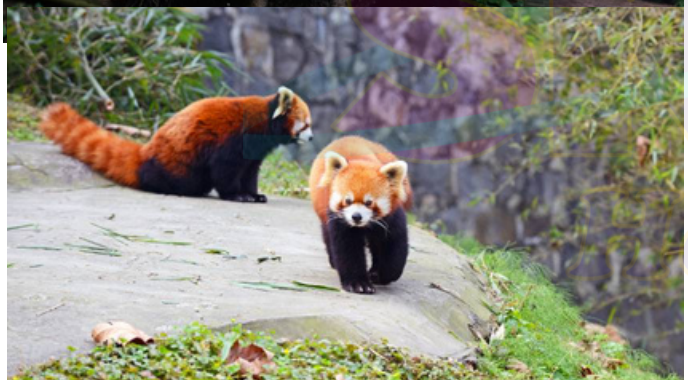



จากนั้นนำท่านสู่ **เมืองเล่อซาน (Leshan)** เป็นเมืองระดับจังหวัดในมณฑลเสฉวน ทางตะวันตกเฉียงใต้ของประเทศจีน ที่มีชื่อเสียงโด่งดังในฐานะที่ตั้งของ "พระพุทธรูปเล่อซาน" (Leshan Giant Buddha) พระพุทธรูปหินแกะสลักหน้าผาที่ใหญ่ที่สุดในโลก อายุกว่า 1,200 ปี เป็นเมืองมรดกโลกและสถานที่แสวงบุญทางพุทธศาสนาที่สำคัญ



จากนั้นนำท่าน **ล่องเรือชมพระใหญ่เล่อซาน** เป็นกิจกรรมท่องเที่ยวเชิงวัฒนธรรมและธรรมชาติที่เป็นไฮไลท์ของมณฑลเสฉวน ประเทศจีน โดยการนั่งเรือไปตามแม่น้ำหมินเจียง (Min River) เพื่อชมพระพุทธรูปหินสลักนั่งที่ใหญ่ที่สุดในโลก ซึ่งมีอายุเก่าแก่กว่าพันปี (สมัยราชวงศ์ถัง) มีความสูงถึง 71 เมตร ตั้งอยู่บริเวณจุดบรรจบของแม่น้ำ 3 สาย



อิสระอาหารกลางวันและเย็น (ไกด์แนะนำ)

จากนั้นนำท่านเดินทางสู่ที่พัก

HOTEL HOLIDAY INN EXPRESS EMEI MOUNTAIN หรือเทียบเท่า

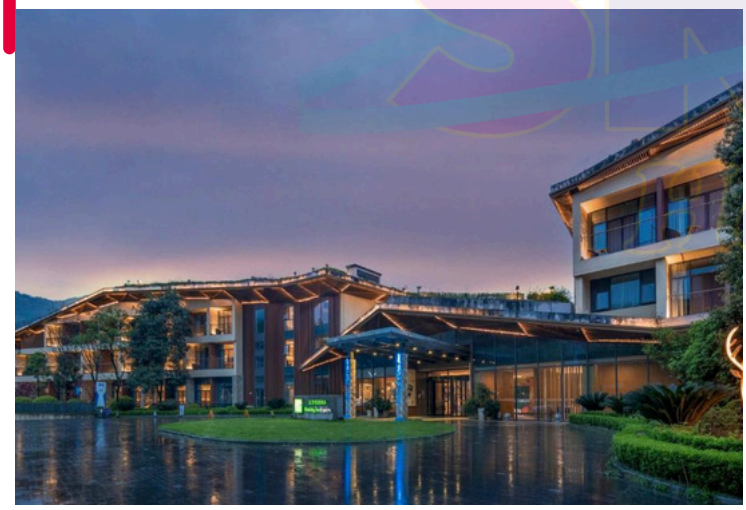

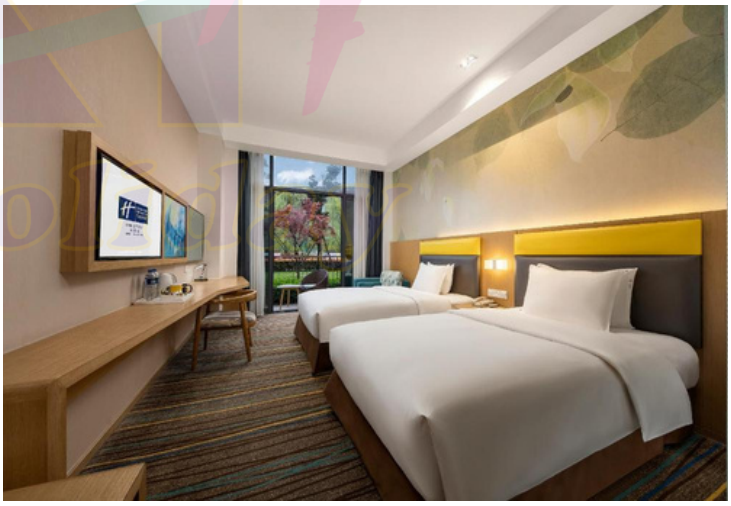

วันที่สาม

ง้อไบ้ (เอ๋อเหมยซาน) - เขาจินติ่ง - เฉินตู
(รถ 9 ที่นั่ง และ ไกด์พูดไทย)

รับประทานอาหารเช้า ณ ที่พัก

นำท่านไปยัง ง้อไบ๊ หรือ เอ๋อเหมยซาน (Emeishan) คือ 1 ใน 4 ภูเขาศักดิ์สิทธิ์ทางพุทธศาสนาของจีน ตั้งอยู่ในมณฑลเสฉวน เป็นสถานที่แสวงบุญสำคัญของพระสมันตภัทรโพธิสัตว์ ได้รับการขึ้นทะเบียนเป็นมรดกโลกทางวัฒนธรรมและธรรมชาติโดย UNESCO เมื่อปี 1996 ขึ้นชื่อเรื่องทัศนียภาพที่สวยงาม ยอดเขาสูง 3,099 เมตร และเป็นสถานที่ตั้งของสำนักนางชีในตำนาน





นำท่านไปยัง **ยอดเขาจินติ้ง** (Jinding - Golden Summit) ตั้งอยู่บนภูเขาเอ๋อเหมยซาน (เขาง้อไบ๊) มณฑลเสฉวน ประเทศจีน สูง 3,077 เมตร เป็นยอดเขาหลักที่ขึ้นชื่อเรื่องทิวทัศน์ทะเลหมอก พระอาทิตย์ขึ้น และความศักดิ์สิทธิ์ของวัดหัวจางและองค์พระสมันตภัทรโพธิสัตว์ 4 หน้า เป็นมรดกโลกที่นักท่องเที่ยวหนิยมขึ้นรถกระเช้าไปชมวิว



จากนั้น นำท่านสู่ **เมืองเฉิงตู**

อิสระอาหารกลางวันและเย็น (ไกด์แนะนำ)

จากนั้นนำท่านเดินทางสู่ที่พัก

HOTEL

LYHN INTERNATIONAL HOTEL CHENGDU TAIKOO LI
หรือเทียบเท่า



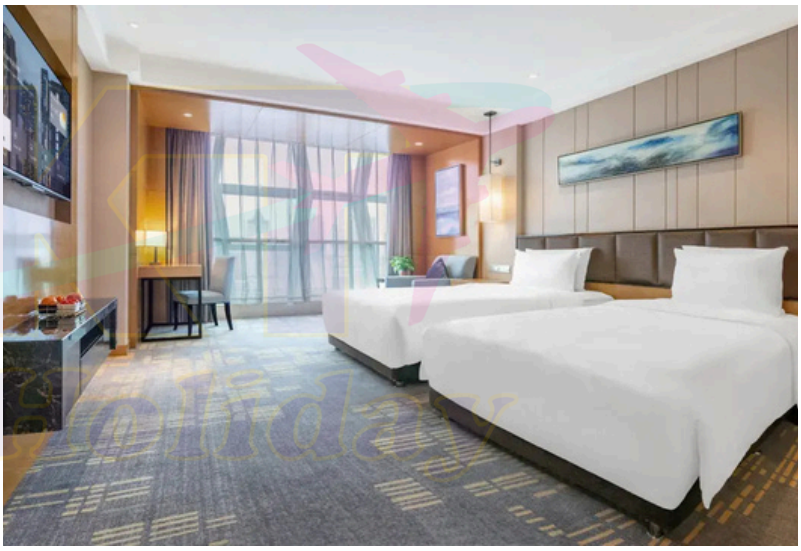

วันที่สี่

อิสระตามอัธยาศัย (ไม่มีรถ ไม่มีไกด์)

รับประทานอาหารเช้า ณ ที่พัก

อิสระตามอัธยาศัย (ไม่มีรถ ไม่มีไกด์)

อิสระอาหารกลางวันและเย็น (ไกด์แนะนำ)

จากนั้นนำท่านเดินทางสู่ที่พัก

HOTEL LYHN INTERNATIONAL HOTEL CHENGDU TAIKOO LI
หรือเทียบเท่า



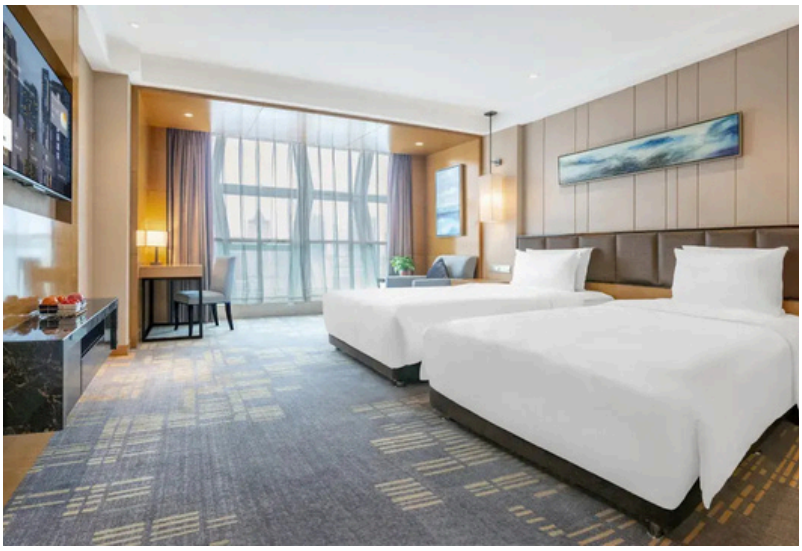

วันที่ห้า

อิสระตามอัธยาศัย (ไม่มีรถ ไม่มีไกด์)

รับประทานอาหารเช้า ณ ที่พัก

อิสระตามอัธยาศัย (ไม่มีรถ ไม่มีไกด์)

อิสระอาหารกลางวันและเย็น (ไกด์แนะนำ)

จากนั้นนำท่านเดินทางสู่ที่พัก

HOTEL **LYHN INTERNATIONAL HOTEL CHENGDU TAIKOO LI**
หรือเทียบเท่า



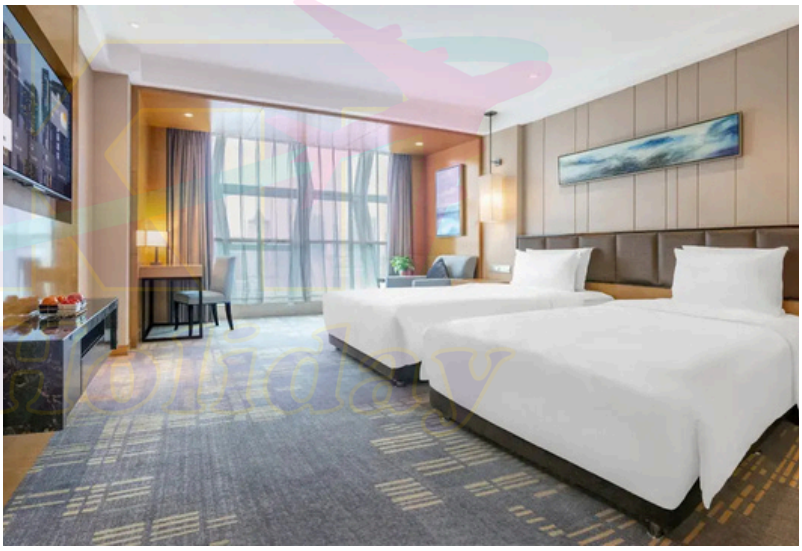

วันที่หก

อิสระตามอัธยาศัย
(ไม่มีรถ ไม่มีไกด์)

สนามบินเฉิงตู - สนามบินสุวรรณภูมิ
TG619 24MAR TFU-BKK 15.00-18.20

รับประทานอาหารเช้า ณ ที่พัก

อิสระตามอัธยาศัย (ไม่มีรถ ไม่มีไกด์)

จากนั้นนำท่านเดินทางสู่ สนามบินเฉิงตู เพื่อทำการเช็คอิน

15.00 น. ออกเดินทางสู่ สนามบินสุวรรณภูมิ ประเทศไทย โดย สายการบิน THAI AIWAYS เที่ยวบินที่ TG 619 (บริการอาหาร และเครื่องดื่มระหว่างเที่ยวบิน)

18.20 น. เดินทางถึงสนามบินสุวรรณภูมิ พร้อมความประทับใจ

หมายเหตุ : เนื่องจากเป็นโปรแกรมเสนอขายล่วงหน้า กรณีเกิดเหตุการณ์เหนือความคาดหมาย ณ ขณะนั้น อาทิ เนื่องจากสภาวะอากาศ, การเมือง, การล่าช้าของสายการบิน, การจราจร, หรือเหตุจากผู้ร่วมคณะเป็นต้น ทั้งนี้บริษัทขอสงวนสิทธิ์เปลี่ยนแปลงรายการทัวร์ ตามความเหมาะสมของ สถานการณ์โดยมิต้องแจ้งให้ทราบล่วงหน้า โดยคำนึงถึงประโยชน์ของลูกค้าเป็นสำคัญ

รูปภาพทั้งหมด ให้เพื่อประกอบการบรรยายให้ท่านเห็นภาพเท่านั้น อาจมีความแต่ต่างจากสถานที่จริง



อัตราค่าบริการ และ เงื่อนไขบริการอื่นๆ

อัตราค่าบริการ (ราคาต่อท่าน)กำหนดวันเดินทาง

TG618 19MAR BKKTFU 1005 1400

TG619 24MAR TFUBKK 1500 1820

กำหนดวันเดินทาง สายการบิน EVA Air	ค่าตั๋วเครื่องบิน	ราคาโรงแรม และค่าใช้จ่ายต่างประเทศ (VAT 0 %)	ค่าทัวร์รวมผู้ใหญ่
มีนาคม 2569 (3ท่าน)	10,350	25,350	35,700
มีนาคม 2569 (1ท่าน)	11,115	25,350	36,465
พักเดี่ยวเพิ่ม ท่านละ		5,500	

เป็นราคาประเมินเบื้องต้น ราคาขึ้นอยู่กับกับช่วงเวลาเดินทางและความต้องการพิเศษของลูกค้า

อัตราค่าบริการ รวม / ไม่รวม

อัตราค่าบริการนี้รวม

- ตั๋วเครื่องบินไป-กลับ ตามเส้นทางและสายการบินที่ระบุในโปรแกรม
- ค่าภาษีสนามบินทุกแห่งตามรายการทัวร์
- ค่าธรรมเนียมน้ำมันที่สายการบินเรียกเก็บ
- ค่าเข้าชม และค่ายานพาหนะทุกชนิด ตามที่ได้ระบุไว้ในรายการ
- โรงแรมที่พักตามระบุไว้ในรายการ หรือในระดับเดียวกัน (พักห้องละ 2 ท่าน)
- ค่าใช้จ่ายของมัคคุเทศก์ท้องถิ่นคอยอำนวยความสะดวกตลอดการเดินทาง

อัตราค่าบริการนี้ไม่รวม

- ค่าอาหารมื้อกลางวันและเย็น
- ค่าภาษีมูลค่าเพิ่ม 7% และค่าภาษีหัก ณ ที่จ่าย 3%
- ค่าทำหนังสือเดินทาง / ต่อหน้าเล่มหนังสือเดินทาง / ค่าธรรมเนียมการขอวีซ่าเข้าประเทศ (ถ้ามี)
- ค่าใช้จ่ายส่วนตัว อาทิ ค่าโทรศัพท์, ค่าอินเตอร์เน็ต, ค่าซักรีด, ค่าเครื่องดื่มในห้องพัก และ ค่าอาหารที่สั่งพิเศษส่งถึงห้องพัก เป็นต้น
- ค่าอาหารและเครื่องดื่มที่สั่งพิเศษในร้านอาหาร นอกเหนือจากที่บริษัทจัดให้ตามรายการทัวร์
- ค่าเปลี่ยนแปลงตั๋วเครื่องบิน สำหรับผู้ที่ไปและ/หรือกลับ ไม่พร้อมพร้อมคณะ (สอบถามค่าใช้จ่ายกับเจ้าหน้าที่)
- ค่าธรรมเนียมในกรณีกระเป๋าสัมภาระมีน้ำหนักเกินกว่าที่ทางสายการบินกำหนด หรือมีขนาดใหญ่เกินกว่าขนาดมาตรฐาน

ค่าใช้จ่ายของมัคคุเทศก์ท้องถิ่นคอยอำนวยความสะดวกตลอดการเดินทาง

ค่าประกันอุบัติเหตุในระหว่างการเดินทาง วงเงิน 2,000,000 บาท (กรณีเสียชีวิต) วงเงิน 500,000 บาท (ค่ารักษาพยาบาล)

อัตราค่าบริการ สำหรับลูกค้า 12 ท่าน			
ที่พัก	ราคาที่พัก(4คืน) /ท่าน	ราคาทัวร์ /ท่าน	รวม /ท่าน
NICCOLO CHENGDU	19,800	19,800.-	39,600.-
THE RITZ CARLTON CHENGDU	16,900	19,800.-	36,700.-
GRAND HYATT CHENGDU	13,900.-	19,800.-	33,700.-

ค่าตั๋วเครื่องบิน		
THAI AIRWAYS	ราคาผู้ใหญ่ / ท่าน	ราคาเด็ก / ท่าน
ECONOMY CLASS	14,650.-	12,150.-
BUSINESS CLASS - STEP 1	35,250.-	28,250.-
BUSINESS CLASS - STEP 2	38,275.-	29,550.-

เสนอราคา ณ วันที่ 20 พฤศจิกายน 2568

** เป็นเพียงการเสนอราคาเท่านั้น ยังไม่ได้ทำการจอง ราคาอาจมีการเปลี่ยนแปลง

อัตราค่าบริการ รวม / ไม่รวม

อัตราค่าบริการนี้รวม

- ตั๋วเครื่องบินไป-กลับ ตามเส้นทางและสายการบินที่ระบุในโปรแกรม
- ค่าภาษีสนามบินทุกแห่งตามรายการทัวร์
- ค่าธรรมเนียมน้ำมันที่สายการบินเรียกเก็บ
- ค่าเข้าชม และค่ายานพาหนะทุกชนิด ตามที่ได้ระบุไว้ในรายการ
- โรงแรมที่พักตามระบุไว้ในรายการ หรือในระดับเดียวกัน (พักห้องละ 2 ท่าน)
- ค่าประกันอุบัติเหตุในระหว่างการเดินทาง วงเงิน 2,000,000 บาท (กรณีเสียชีวิต) วงเงิน 500,000 บาท (ค่ารักษาพยาบาล)
- ค่าใช้จ่ายของมัคคุเทศก์ท้องถิ่นคอยอำนวยความสะดวกตลอดการเดินทาง
- ค่าธรรมเนียมทิปไกด์และคนขับรถ

อัตราค่าบริการนี้ไม่รวม

- ค่าอาหารมื้อกลางวันและเย็น
- ค่าภาษีมูลค่าเพิ่ม 7% และค่าภาษีหัก ณ ที่จ่าย 3%
- ค่าทำหนังสือเดินทาง / ต่อหน้าเล่มหนังสือเดินทาง / ค่าธรรมเนียมการขอวีซ่าเข้าประเทศ (ถ้ามี)
- ค่าใช้จ่ายส่วนตัว อาทิ ค่าโทรศัพท์, ค่าอินเตอร์เน็ต, ค่าซักรีด, ค่าเครื่องดื่มในห้องพัก และ ค่าอาหารที่สั่งพิเศษส่งถึงห้องพัก เป็นต้น
- ค่าอาหารและเครื่องดื่มที่สั่งพิเศษในร้านอาหาร นอกเหนือจากที่บริษัทจัดให้ตามรายการทัวร์
- ค่าเปลี่ยนแปลงตั๋วเครื่องบิน สำหรับผู้ที่ไปและ/หรือกลับ ไม่พร้อมพร้อมคณะ (สอบถามค่าใช้จ่ายกับเจ้าหน้าที่)
- ค่าธรรมเนียมในกรณีกระเป๋าสัมภาระมีน้ำหนักเกินกว่าที่ทางสายการบินกำหนด หรือมีขนาดใหญ่เกินกว่าขนาดมาตรฐาน